

I

ALPHABETS ET CHIFFRES

MODERNES ET CLASSIQUES

1550 *Modèles inédits*

Société Anonyme des Établissements

WOLF & DUPEYRON

ÉDITEURS

52, rue de Dunkerque

PARIS

F. L. oblon del

≡ SOMMAIRE ≡

DÉSIGNATION DES MODÈLES	NUMÉROS DES DESSINS	Pages	DÉSIGNATION DES MODÈLES	NUMÉROS DES DESSINS	Pages	DÉSIGNATION DES MODÈLES	NUMÉROS DES DESSINS	Pages
3 alphabets au plumetis pour mouchoirs.....	1, 2, 3	1	4 coins pour mouchoirs.....	820 à 823	10	7 chiffres et écussons pour lingerie et serviettes.....	545 à 551	23
1 alphabet ajouré pour mouchoirs d'homme.....	50	1	4 motifs de coin pour serviettes à thé.....	824 à 827	11	24 chiffres, monogrammes et écussons pour lingerie et linge de maison.....	552 à 575	24
4 monogrammes pour lingerie.....	200 à 203	1	20 écussons et couronnes pour lingerie et linge de table.....	828 à 847	11	23 chiffres modernes en losange pour serviettes et nappes.....	576 à 598	25
4 écussons pour mouchoirs.....	800 à 803	1	1 alphabet au point de croix pour serviettes de toilette.....	62	12	1 alphabet pour serviettes ou taies.....	104	26, 27
4 alphabets pour mouchoirs ou lingerie.....	4, 51, 52, 53	2	1 alphabet moderne pour linge de table.....	63	13	1 alphabet assorti pour nappes ou draps.....	151	26 à 29
6 monogrammes pour lingerie et serviettes.....	204 à 209	2	14 monogrammes pour mouchoirs.....	408 à 421	13	3 écussons pour lingerie.....	599 à 601	26
3 prénoms pour lingerie.....	900 à 902	2	2 monogrammes pour serviettes.....	422 à 423	13	4 écussons pour lingerie.....	602 à 605	27
4 écussons pour mouchoirs.....	804 à 807	2	4 couronnes.....	848 à 851	13	7 chiffres pour linge de table.....	606 à 612	28
4 alphabets pour lingerie.....	5, 6, 7, 54	3	54 monogrammes, chiffres et écussons pour lingerie et serviettes.....	424 à 477	14	8 chiffres pour linge de table.....	613 à 620	29
1 écusson pour serviettes.....	210	3	14 chiffres et motifs religieux.....	852 à 865	15	4 papillons, motifs de coin pour napperons.....	868 à 871	30
4 écussons pour mouchoirs.....	808 à 811	3	2 alphabets pour serviettes.....	64, 65	16	23 prénoms pour lingerie.....	872 à 882	30
3 alphabets pour serviettes.....	55 à 57	4	1 écusson pour l'alphabet 64.....	866	16	4 motifs papillons.....	903 à 927	30
6 monogrammes pour linge de table.....	211 à 216	4	8 monogrammes pour serviettes.....	478 à 485	16	32 prénoms pour lingerie.....	928 à 960	31
1 alphabet pour serviettes.....	58	5	1 alphabet pour nappes, assorti à l'alphabet 64 de la page 16.....	102	17	1 alphabet pour serviettes.....	66	32
1 alphabet pour mouchoirs.....	8	5	1 écusson pour l'alphabet 102.....	867	17	1 alphabet pour nappes, assorti.....	105	32, 33
1 alphabet à combinaisons pour serviettes. Les deux derniers dessins montrent les chiffres V. A. et M. L. combinés.....	100	5	6 chiffres et monogrammes pour linge de table.....	486 à 491	17	8 monogrammes pour linge de table.....	621 à 628	32, 33
4 chiffres pour serviettes.....	217 à 220	5	21 chiffres modernes carrés, serviettes, nappes, taies et draps.....	492 à 512	18	11 chiffres en forme d'écusson en broderie Richelieu.....	629 à 639	34
84 monogrammes et chiffres pour mouchoirs et lingerie.....	221 à 304	6	17 chiffres modernes ronds et ovales pour linge de table, taies et draps.....	513 à 529	19	6 écussons en broderie Richelieu pour taies et draps.....	887 à 892	34
4 écussons pour mouchoirs.....	812 à 815	6	1 alphabet pour taies.....	103	20, 21, 23	2 prénoms.....	961, 962	34
51 monogrammes chiffres pour serviettes.....	305 à 355	7	1 alphabet pour draps assorti.....	150	20 à 24	14 chiffres en forme d'écusson pour linge de table.....	640 à 653	35
4 coins pour mouchoirs.....	816 à 819	7	3 monogrammes pour serviettes.....	530 à 532	20	2 écussons pour draps.....	893, 894	35
2 alphabets pour serviettes.....	59, 60	8	3 monogrammes pour linge de table.....	533 à 535	21	1 alphabet pour draps.....	152	36 à 38
2 monogrammes pour nappes ou taies.....	356, 357	8	9 chiffres et écussons pour lingerie et serviettes.....	536 à 544	22	14 monogrammes pour linge de table.....	654 à 667	36, 37
1 alphabet pour serviettes.....	101	9				10 monogrammes pour serviettes et draps.....	668 à 677	38
1 alphabet en broderie Richelieu pour serviettes.....	61	9				12 monogrammes pour lingerie et draps.....	678 à 689	39
50 monogrammes et chiffres pour lingerie et serviettes.....	358 à 407	10				24 monogrammes et écussons pour nappes et taies.....	690 à 713	40

OUVRAGES DÉJÀ PARUS :

Éditions de luxe, Format 42x31 centimètres

Le Filet Ancien au Point de Reprise N° 1
Contenant 152 modèles artistiques inédits.

Le Filet Ancien au Point de Reprise N° 2
Contenant 174 modèles artistiques inédits.

Le Filet Ancien au Point de Reprise N° 3
Contenant 192 modèles artistiques inédits.

Le Filet Ancien au Point de Reprise N° 4
Contenant 210 modèles artistiques inédits.

Le Filet Ancien au Point de Reprise N° 5
Contenant 206 modèles artistiques inédits.

Le Filet Ancien au Point de Reprise N° 6
Contenant 180 modèles artistiques inédits.

Le Filet Ancien au Point de Reprise N° 7
Contenant 248 modèles artistiques inédits.

Le Filet Ancien au Point de Reprise N° 8
Contenant 179 modèles artistiques inédits.

Le Filet Ancien au Point de Reprise N° 9
Contenant 212 modèles artistiques inédits.

Le Point de Venise Ancien et Moderne

Contenant 188 modèles artistiques inédits. Pouvant être exécutés également en Broderie Richelieu et Colbert.

Tapis au Point noué en haute laine

Contenant 18 modèles artistiques inédits de tapis de Smyrne en Couleur et 8 grandes planches hors-texte.

S. A. ÉTABLISSEMENTS

WOLF & DUPEYRON, ÉDITEURS, 52, Rue de Dunkerque, PARIS

Comptes Chèques postaux : PARIS 174 71.

Téléphone : TRUDAINE 34-02

R. C. Seine 214.430 B.

www.antiquepatternlibrary.org 2015.09

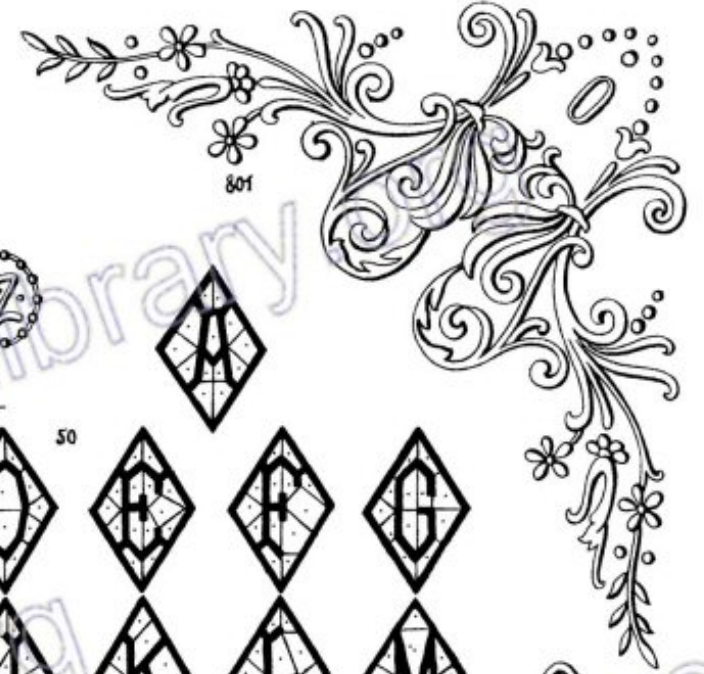
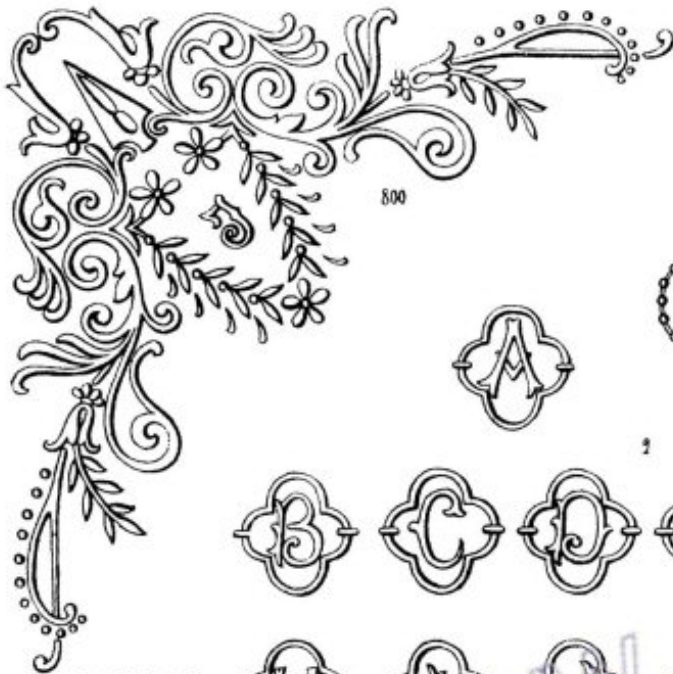

A B C D E F G H
 I J K L M N O P
 Q R S T U V W X Y Z



B C D E F G
 H I J K L M
 N O P Q R S
 T U V W X Y
 Z

A B C D E F
 G H I J K L M
 N O P Q R S
 T U V W X Y
 Z

A B C D E F G H I J
 K L M N O P Q R
 S T U V W X Y Z

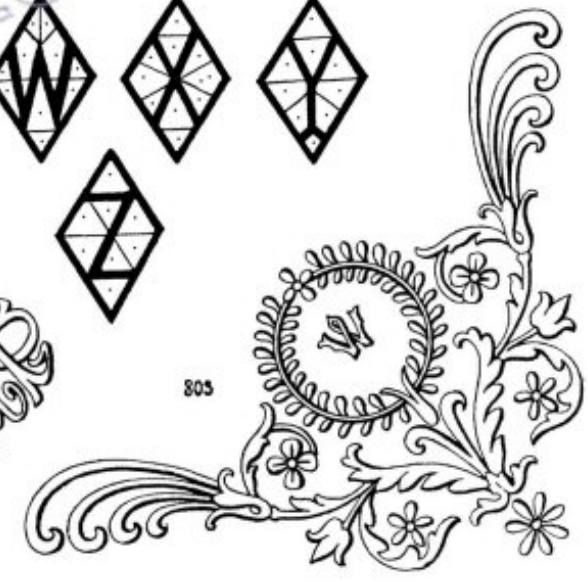

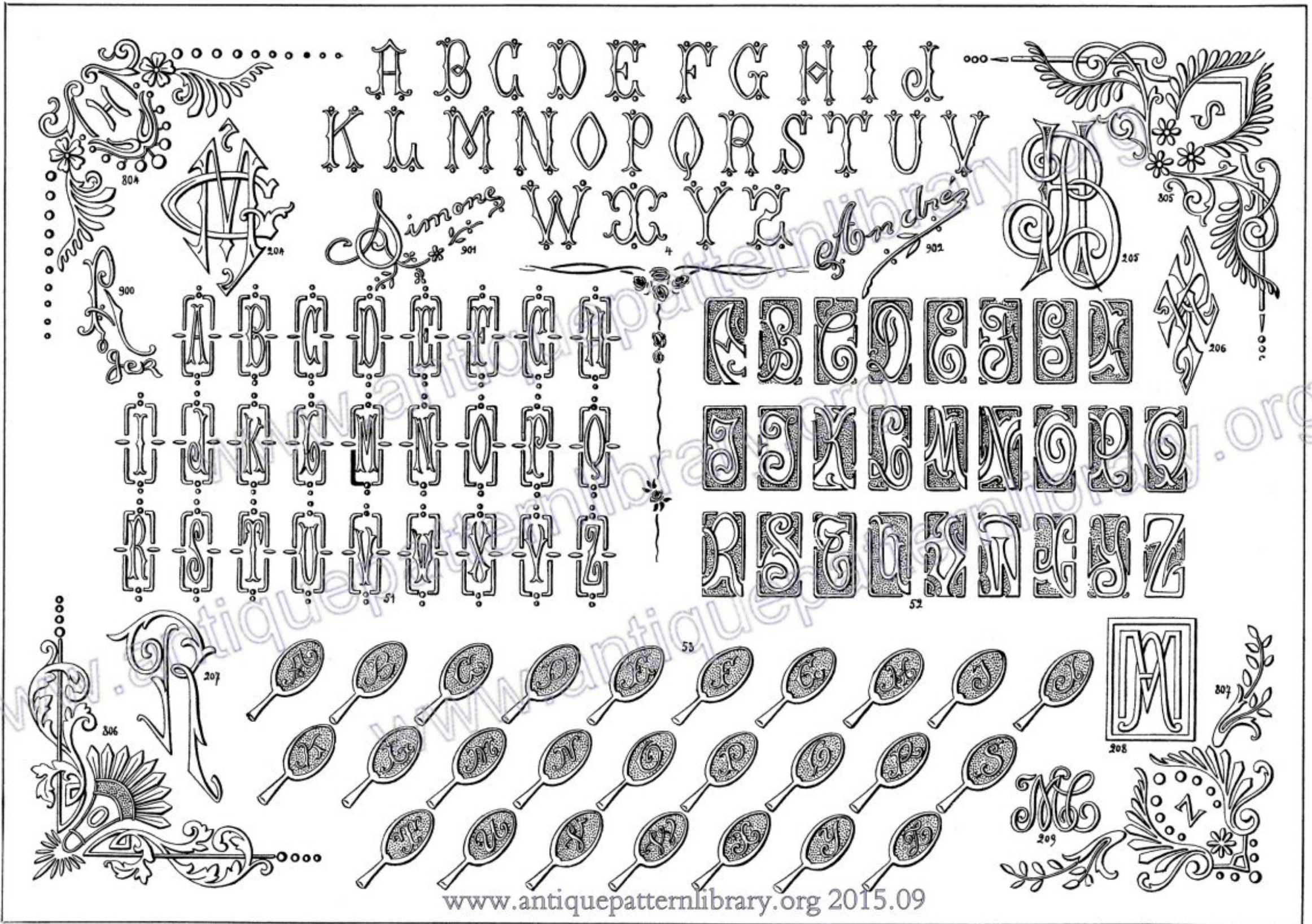



A B C D E F G H I
J K L M N O P Q R S T U
V W X Y Z

A B

C D E F G H

I J K L M N

O P Q R S T

U V W X Y Z

A B C

D E F G H I J K

L M N O P Q

R S T U V W X



A B C D E F
G H I J K L M N O P R S
T U V W X Y Z

www.antiquepatternlibrary.org 2015.09



A B C D E F G H I J K L M N O



P Q R S T U V W X Y Z



55



A B C D E F G H I J K L M

N O P Q R S T U V W X Y Z

56



C O E H G M O K G M O

57

C P Q R S T U V W X Y Z

www.antiquepatternlibrary.org 2015.09



A B C D E F G H I J

K L M N O P Q R S

T U V W X Y Z

A B C D E F G H I J K L M N O P Q R S T U V W X Y Z

A B C D E F G H I J

K L M N O P Q R S T

U V W X Y Z

www.antiquepatternlibrary.org 2015.09



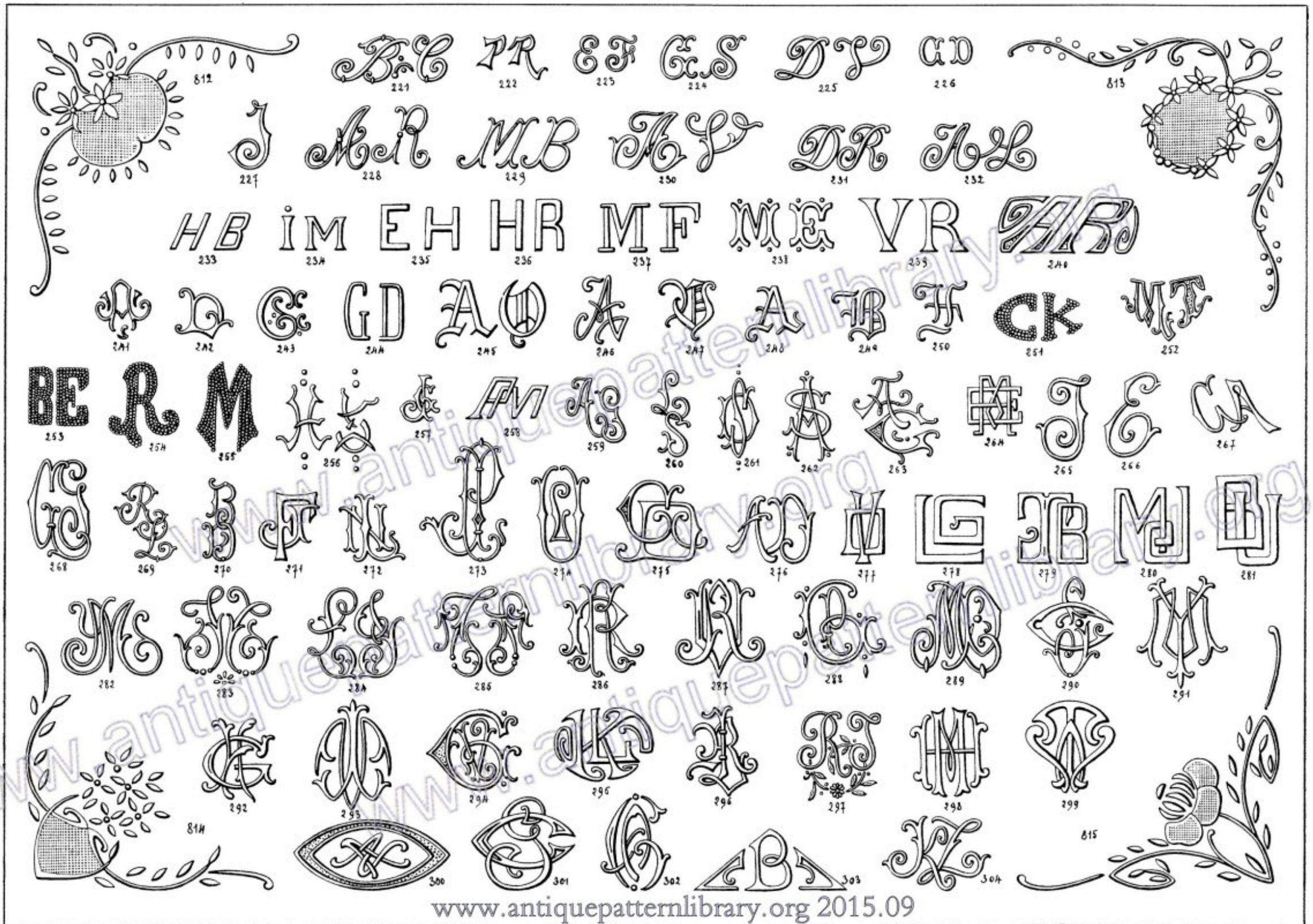

www.anticuepatternlibrary.org 2015.09



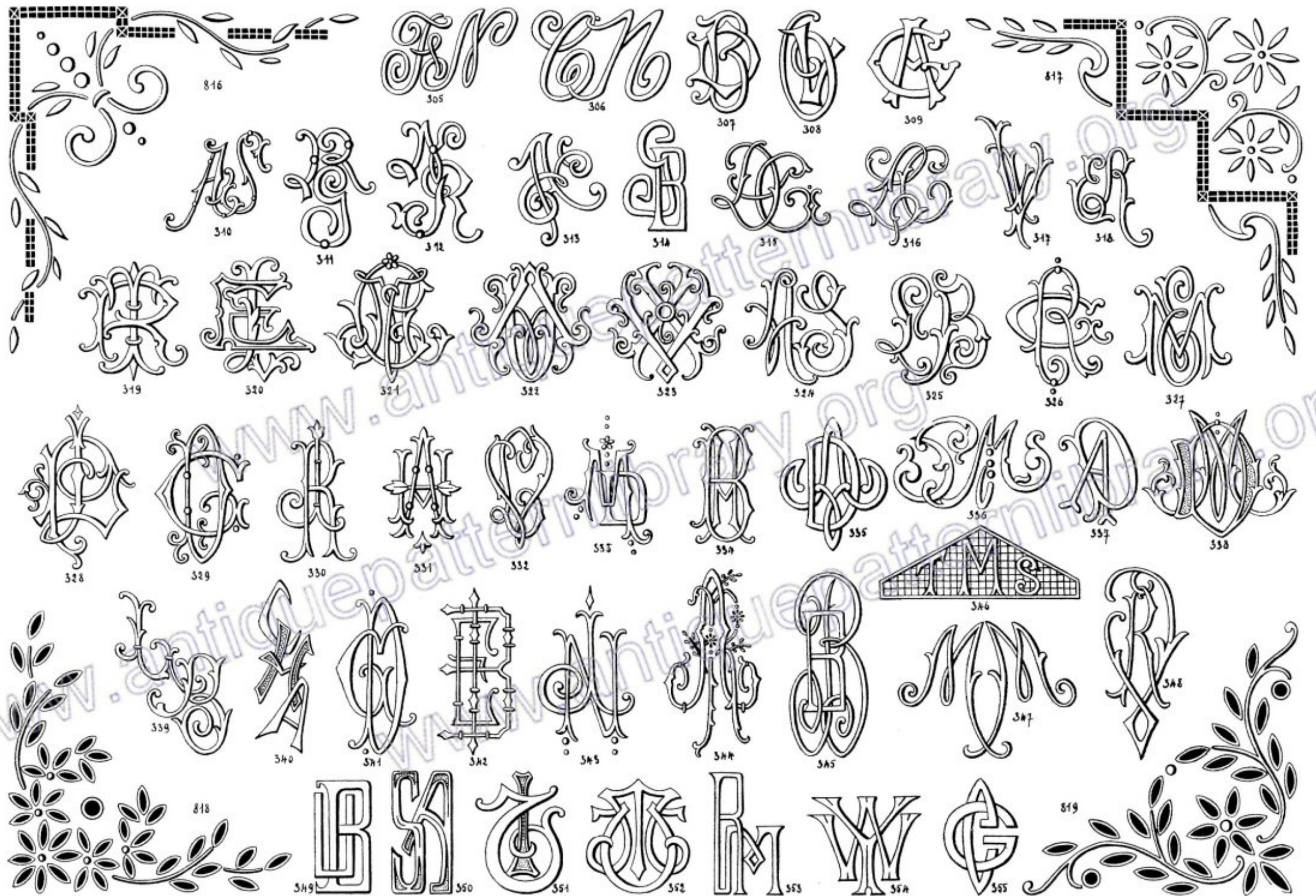

www.anticuepatternlibrary.org 2015.09





A B C D E



F G H I J K L M N O P

Q R S T U V W X Y Z



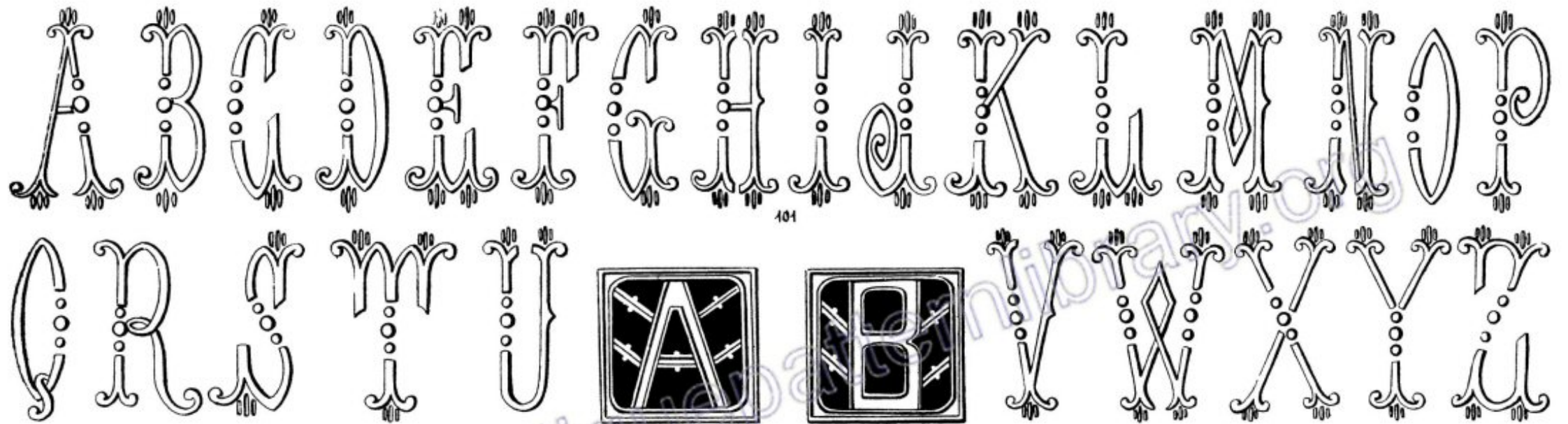

401

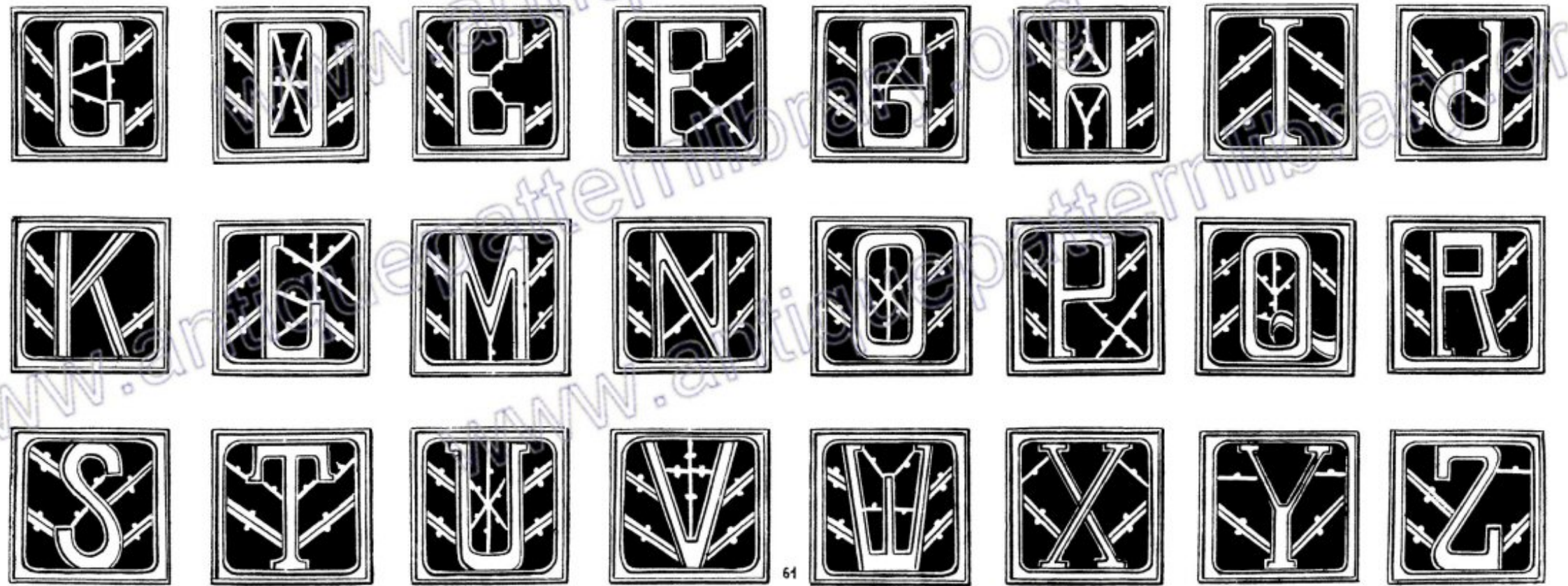

61

www.antiquepatternlibrary.org 2015.09



COTON A BRODER BRILLANTÉ " A LA CROIX " CARTIER-BRESSON



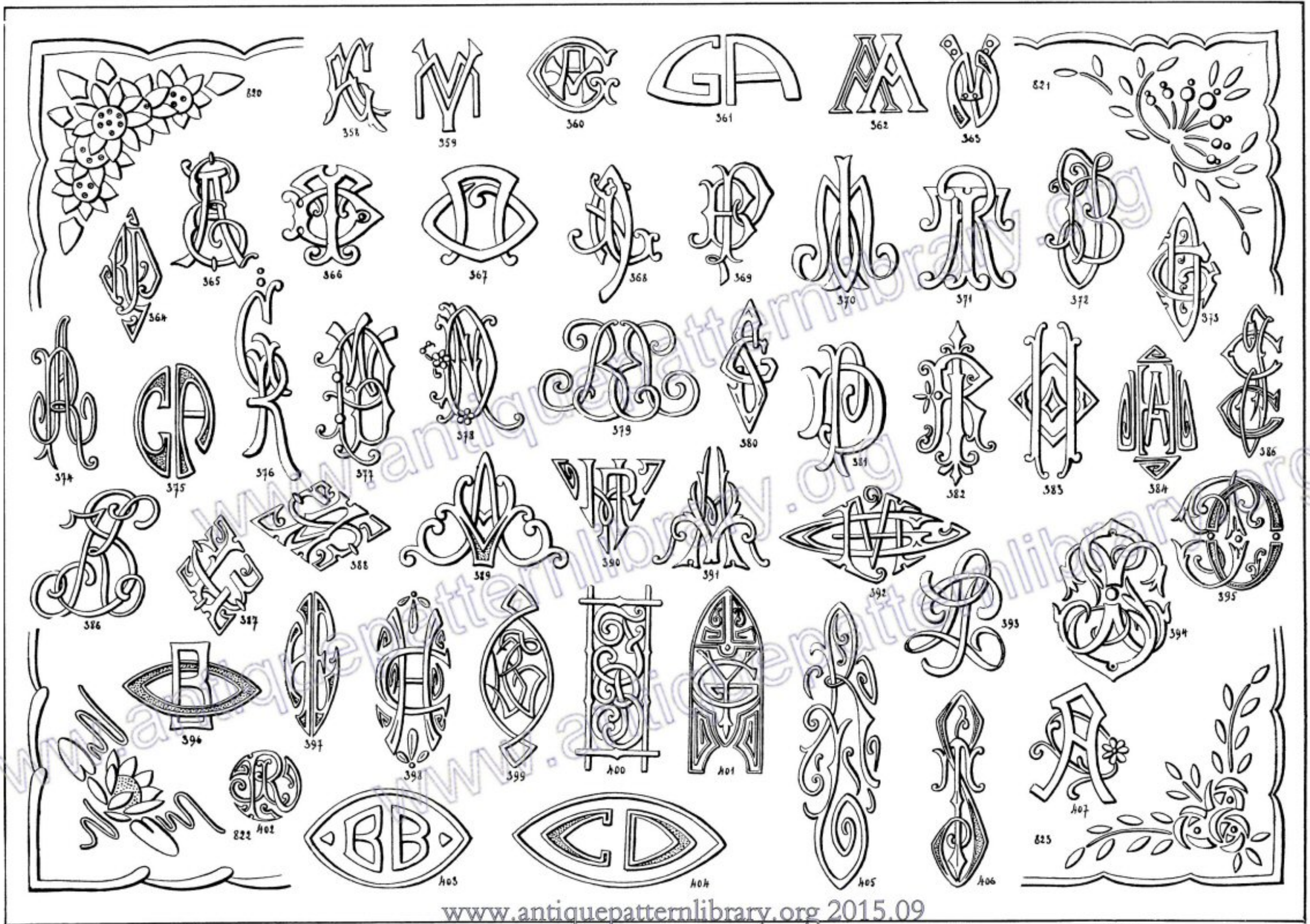

www.anticpatternlibrary.org 2015.09



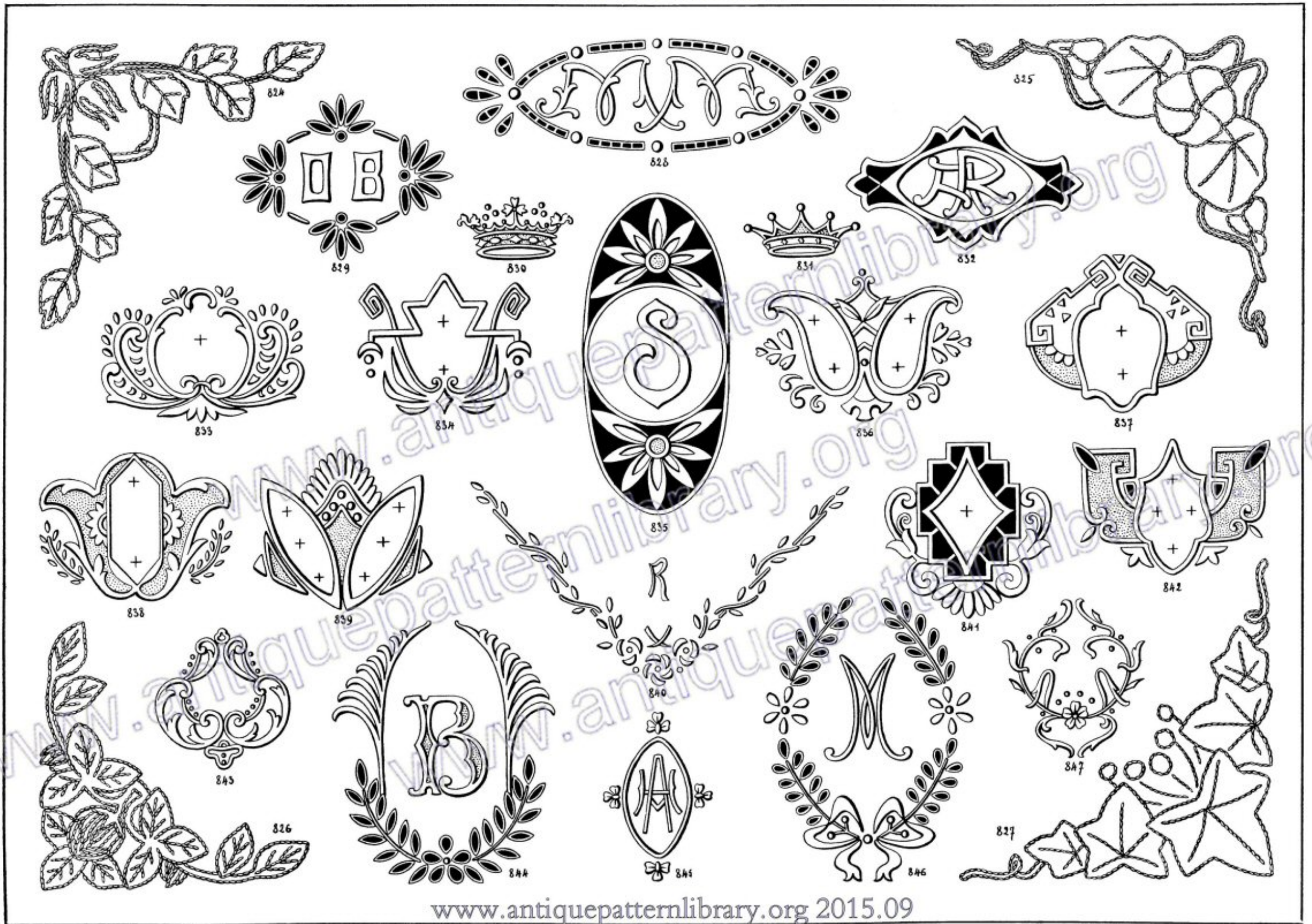

www.antiquepatternlibrary.org 2015.09



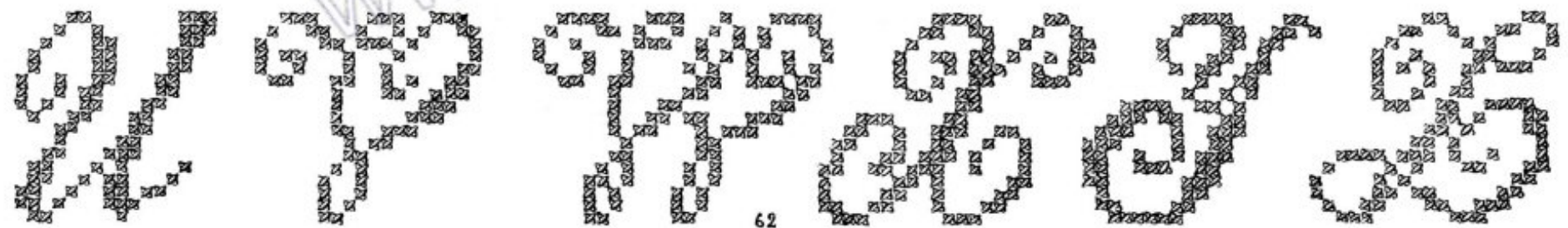
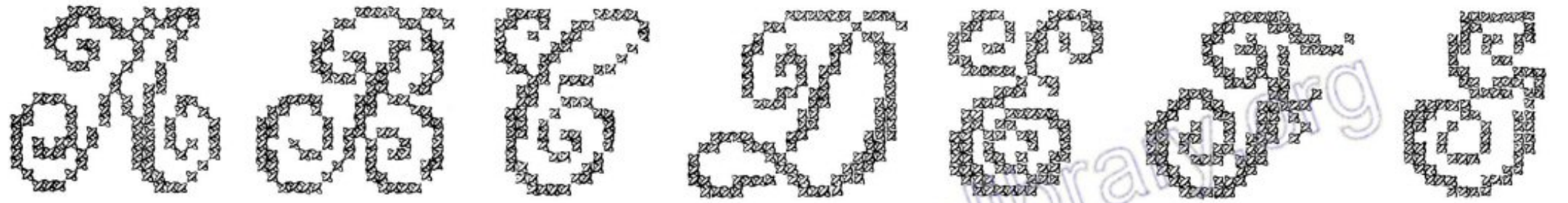

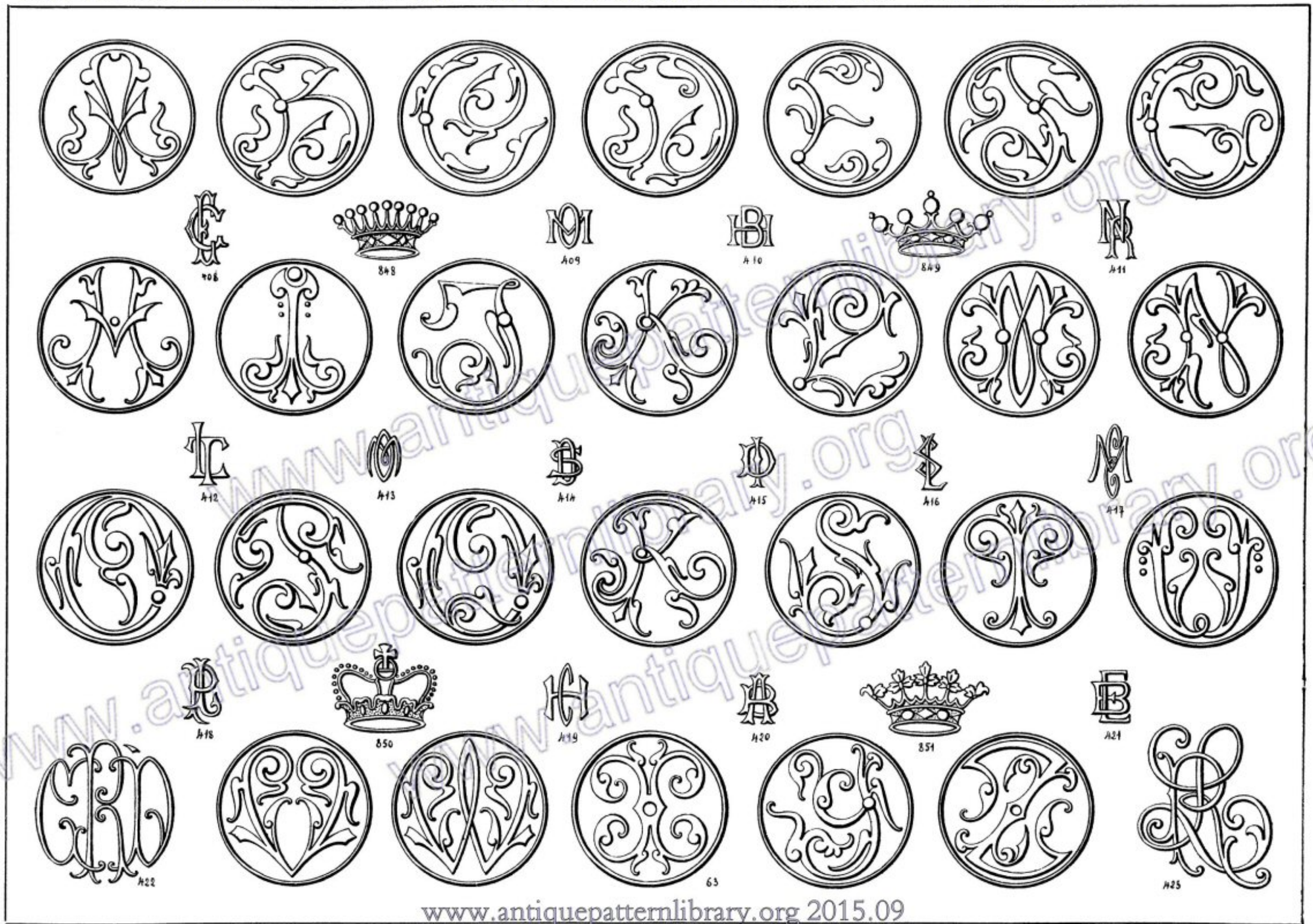

www.antiquepatternlibrary.org 2015.09



COTON A BRODER BRILLANTÉ "A LA CROIX" CARTIER-BRESSON



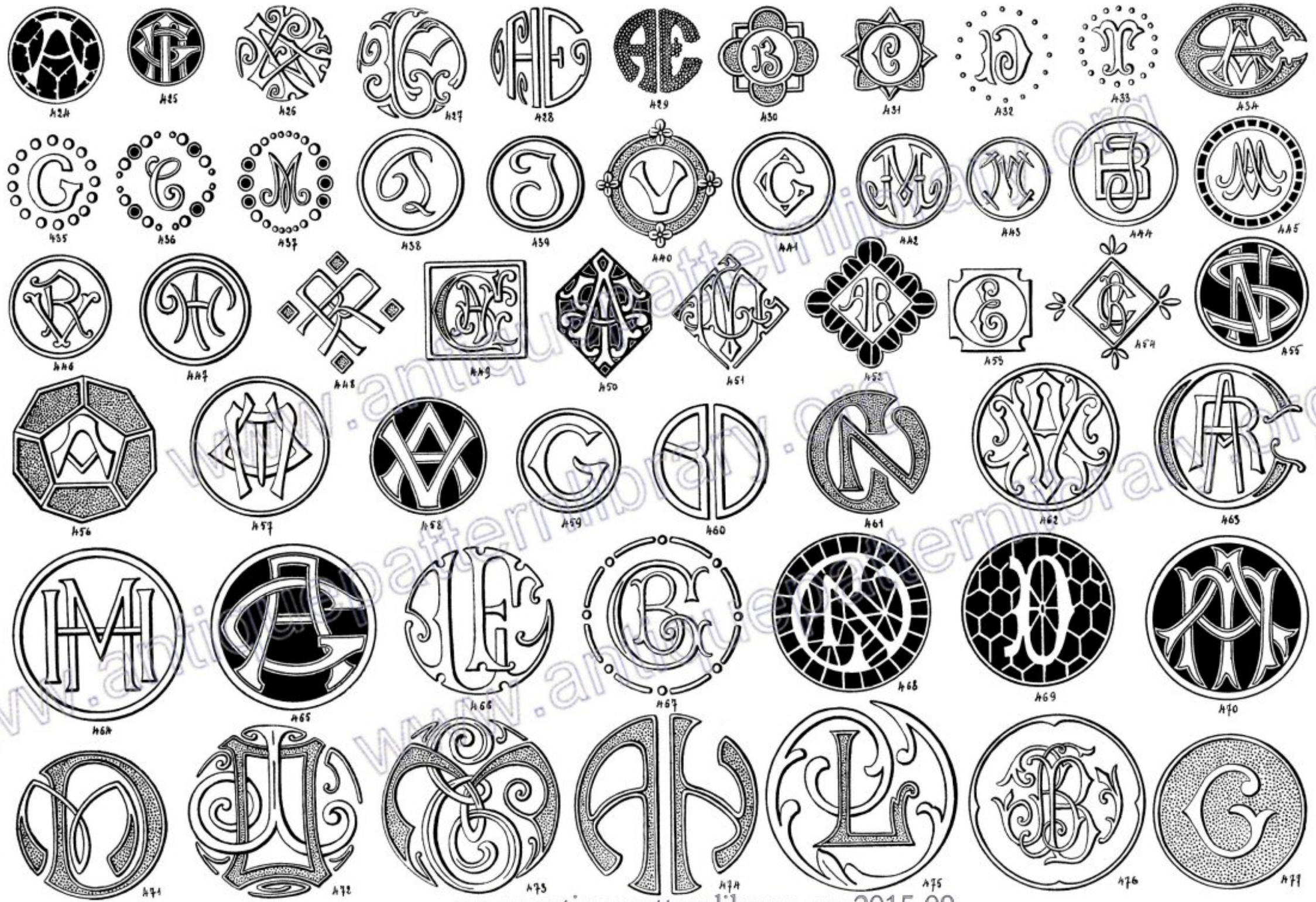

www.antiquepatternlibrary.org 2015.09



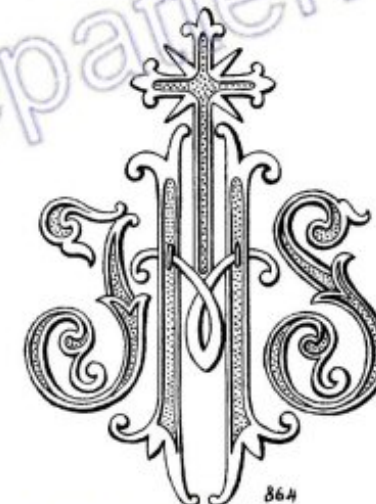
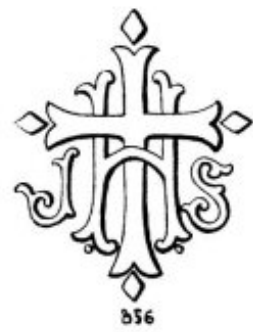
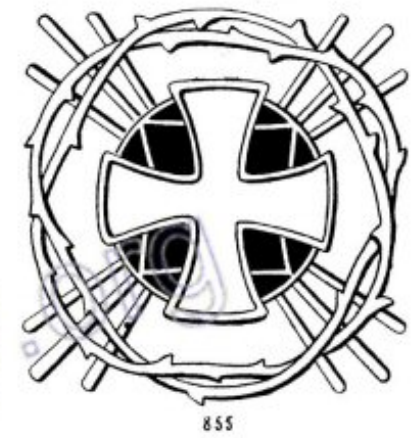
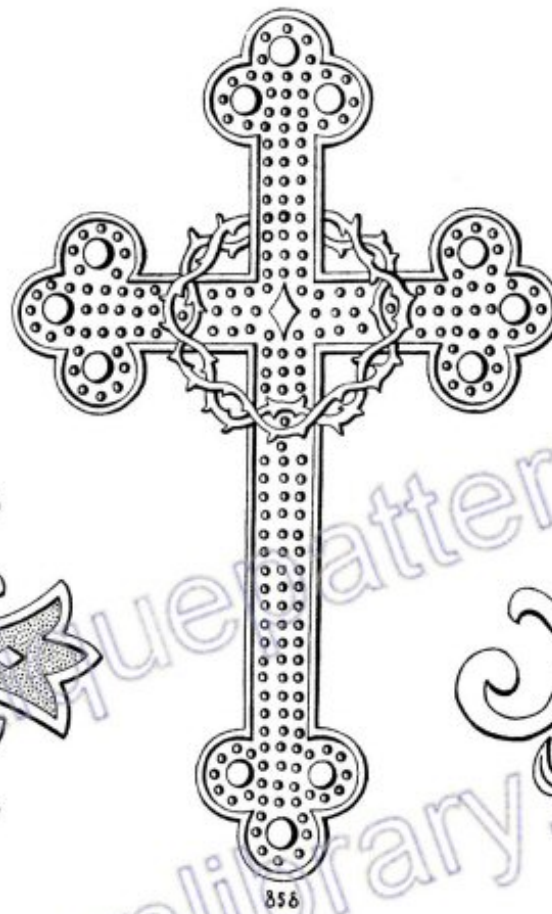

www.antiquepatternlibrary.org 2015.09



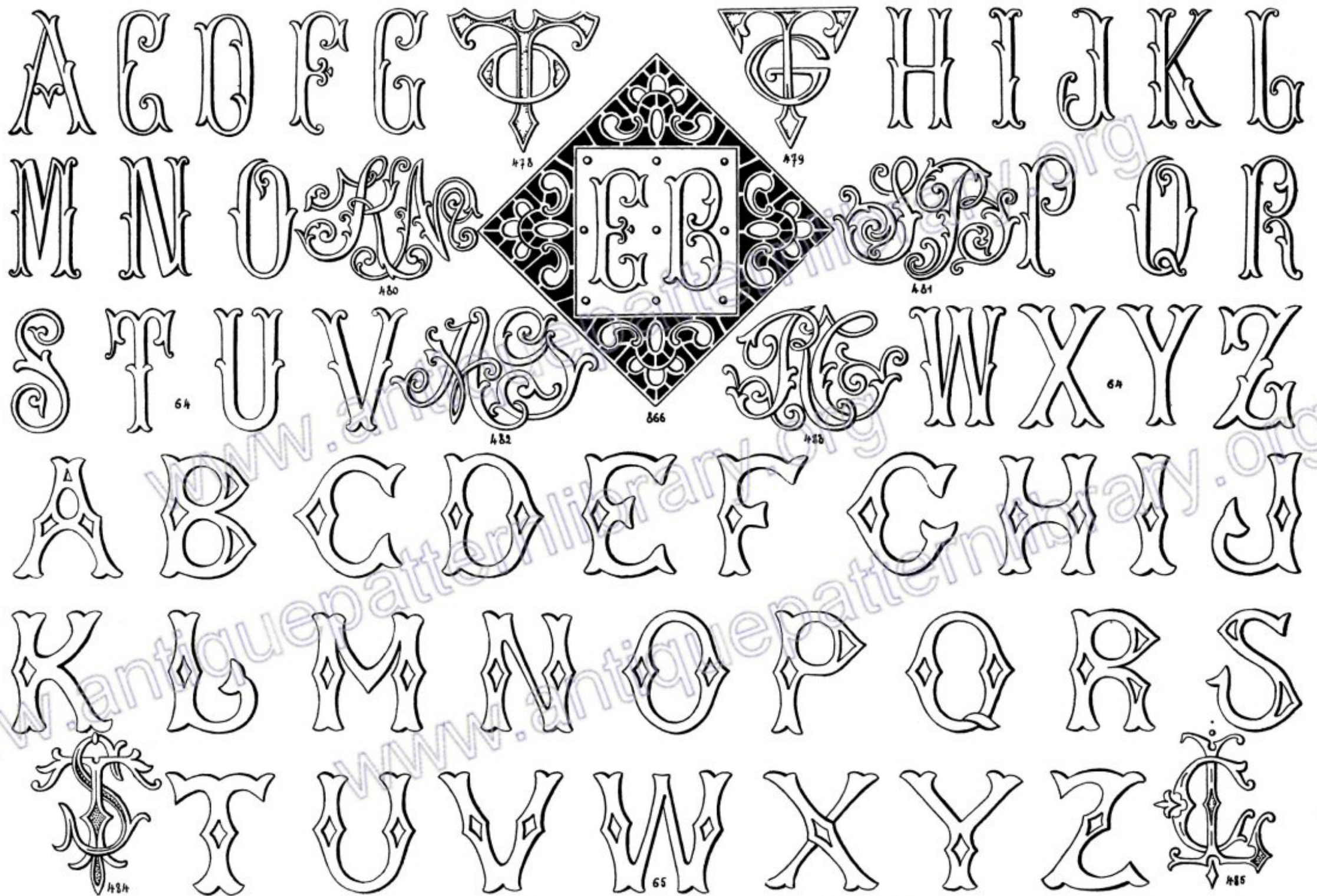

www.antiquepatternlibrary.org 2015.09



COTON A BRODER BRILLANTÉ "A LA CROIX" CARTIER-BRESSON



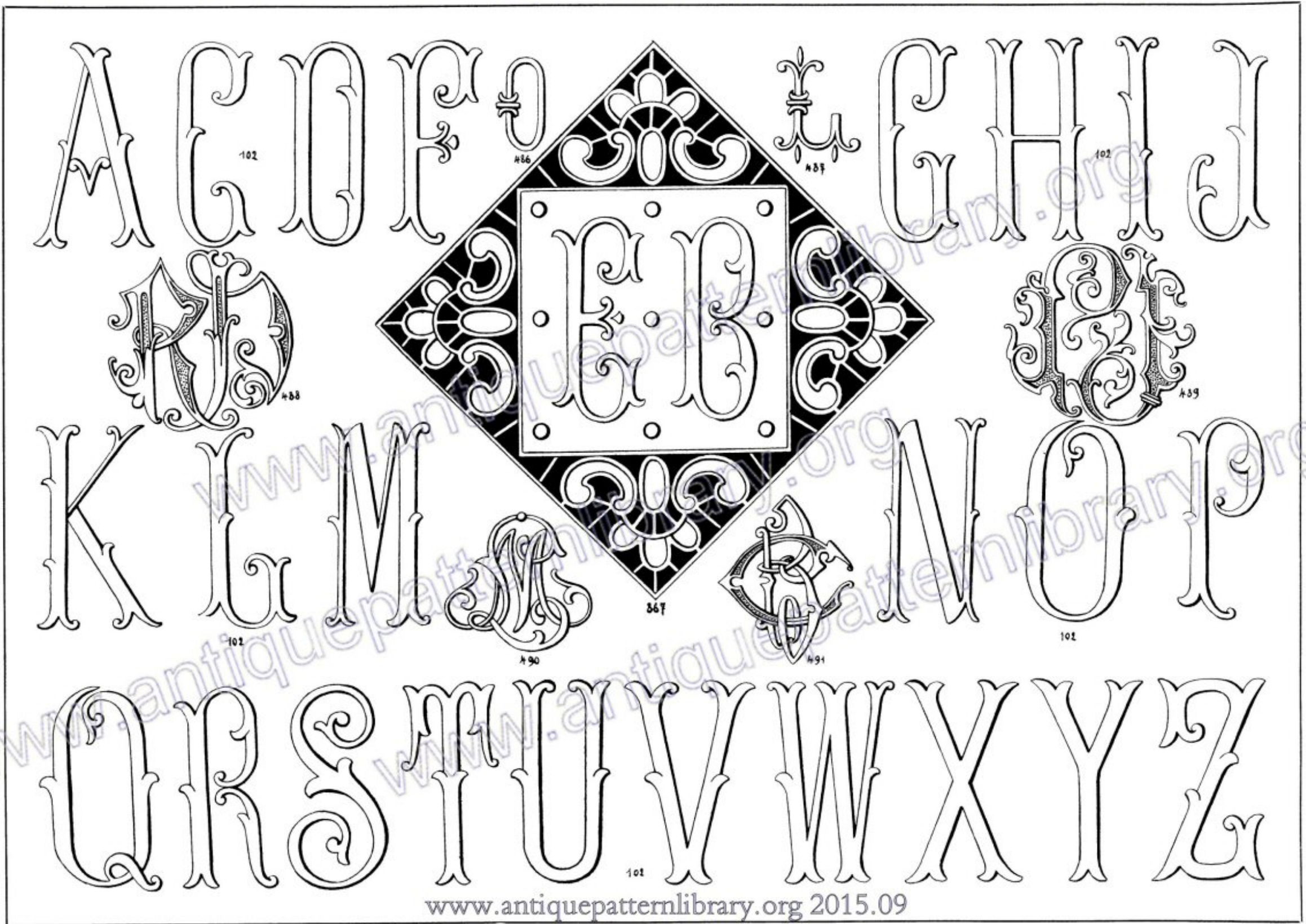

www.antiquepatternlibrary.org 2015.09



COTON A BRODER BRILLANTÉ "A LA CROIX" CARTIER-BRESSON





492



493



494

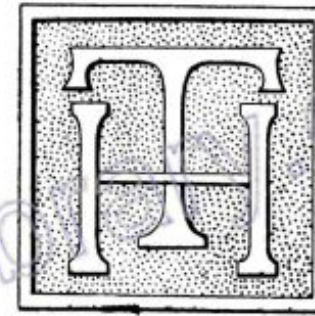

495



496



497



498



499



500

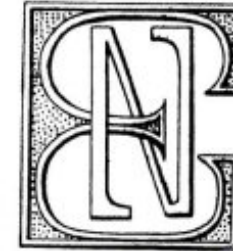

501



502

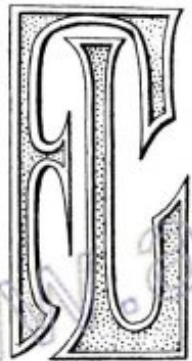

503

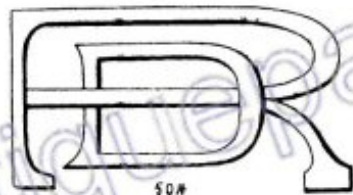

504



505



506

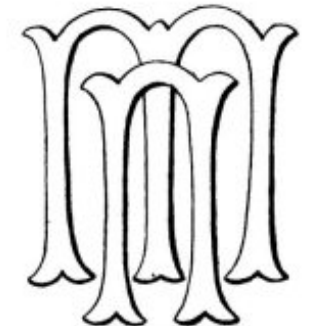

507

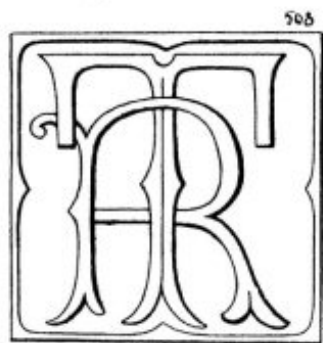

508

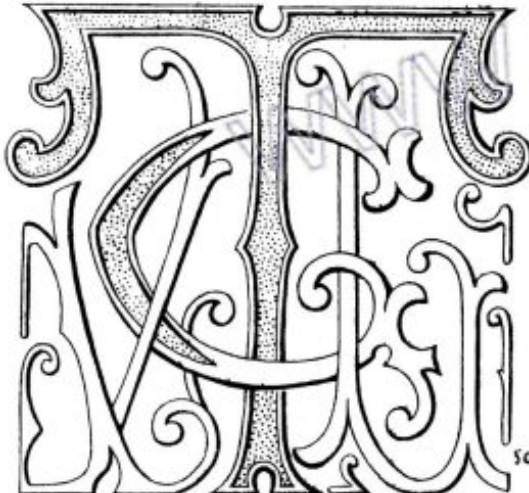

509

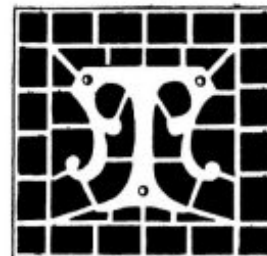

510

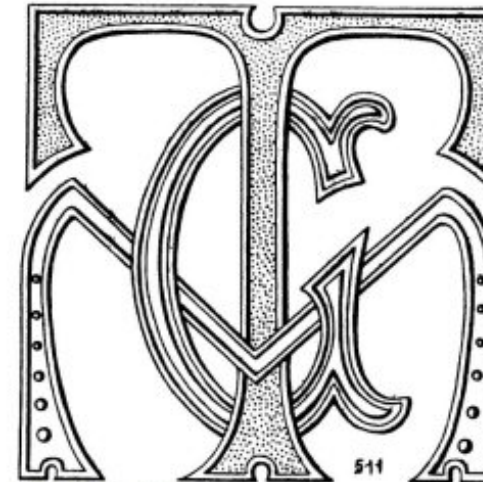

511

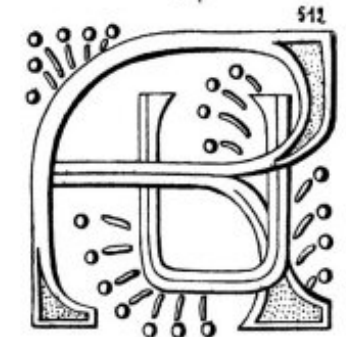

512

www.antiquepatternlibrary.org 2015.09



COTON A BRODER BRILLANTÉ "A LA CROIX" CARTIER-BRESSON



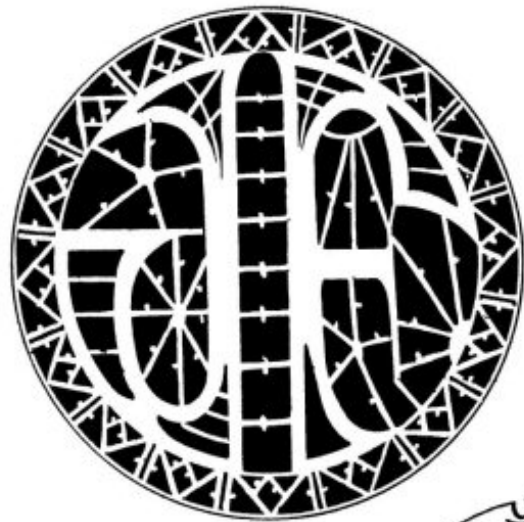

513



514



515



516



517



518



519

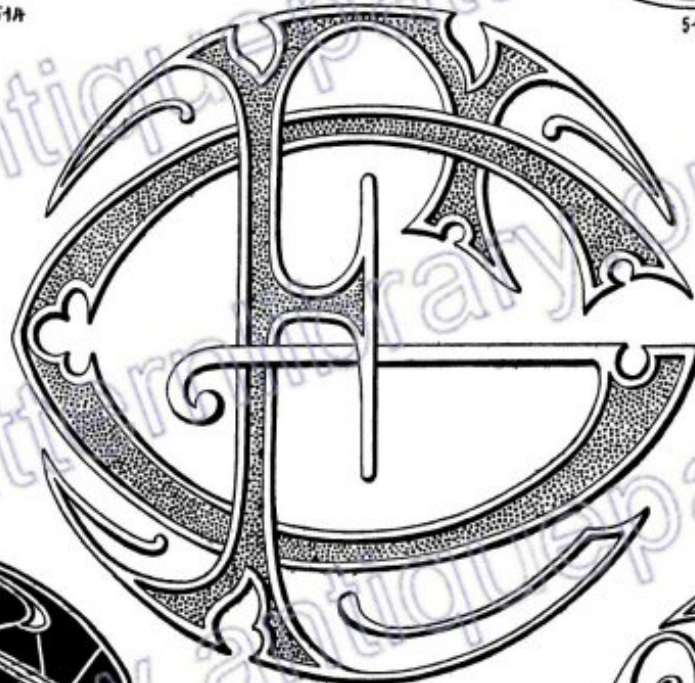

520



521



522



525



523



524



529



526



527



528

www.antiquepatternlibrary.org 2015.09



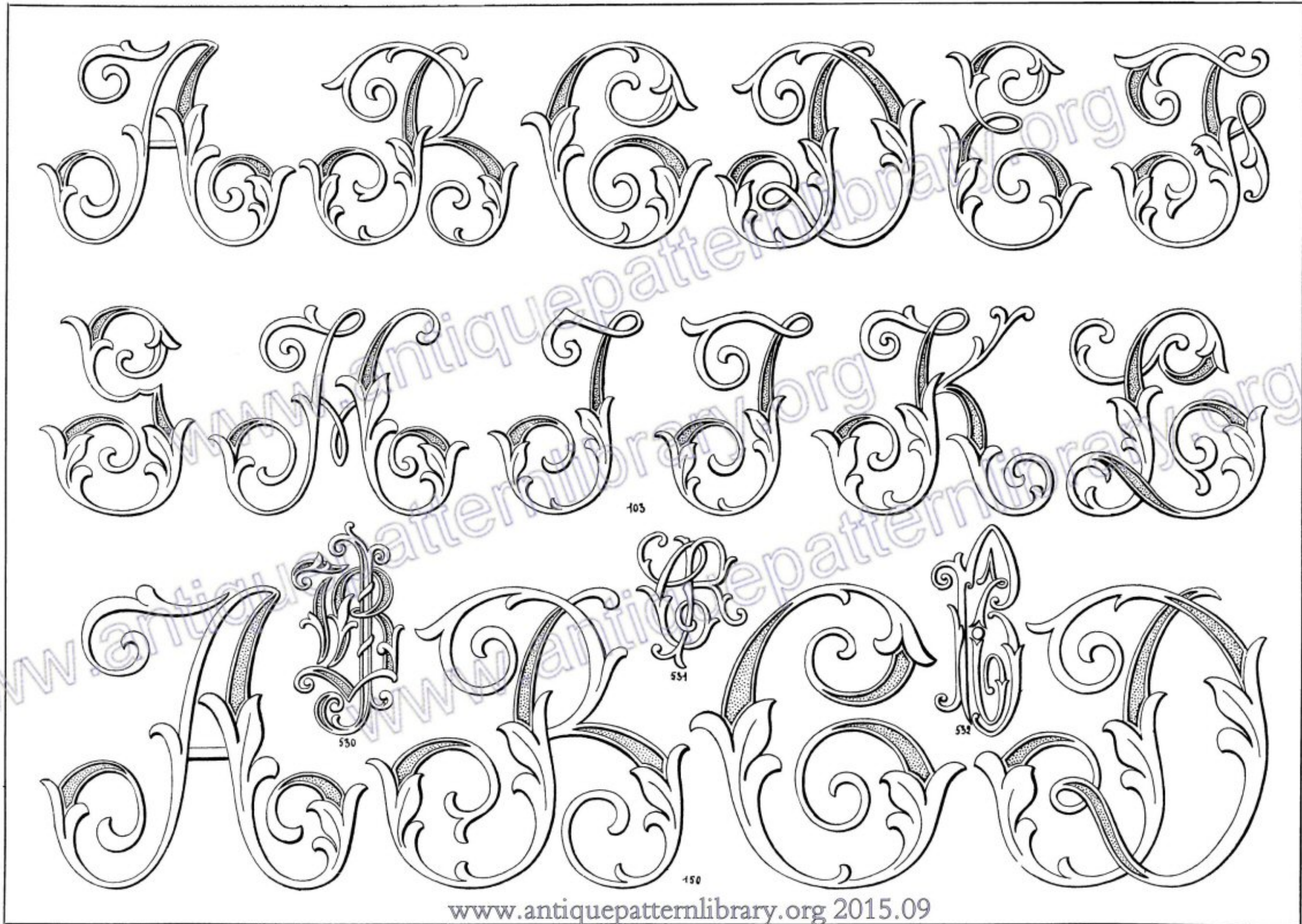

www.anticpatternlibrary.org 2015.09





www.antiquepatternlibrary.org 2015.09



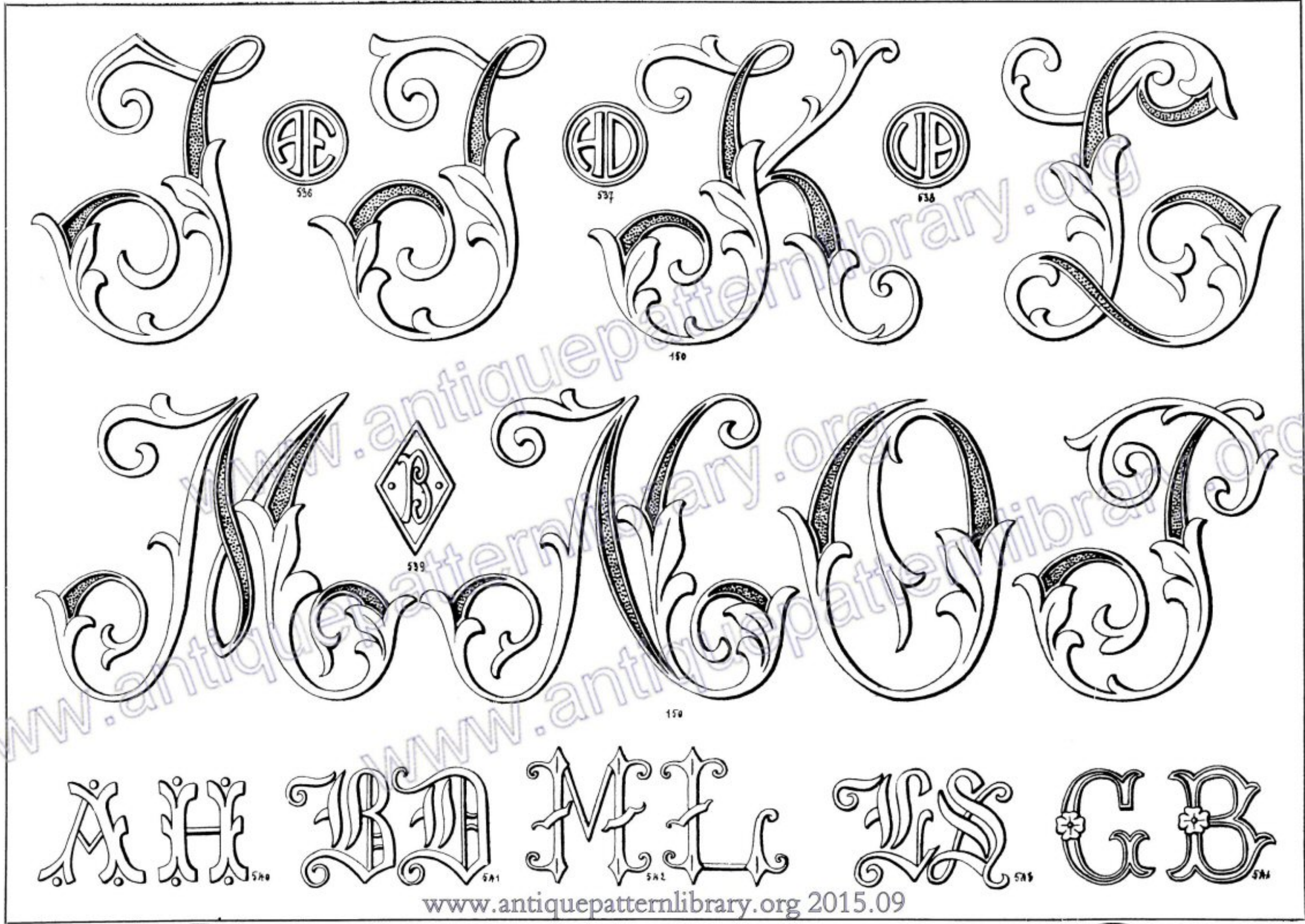

www.antiquepatternlibrary.org 2015.09



COTON A BRODER BRILLANTÉ "A LA CROIX" CARTIER-BRESSON



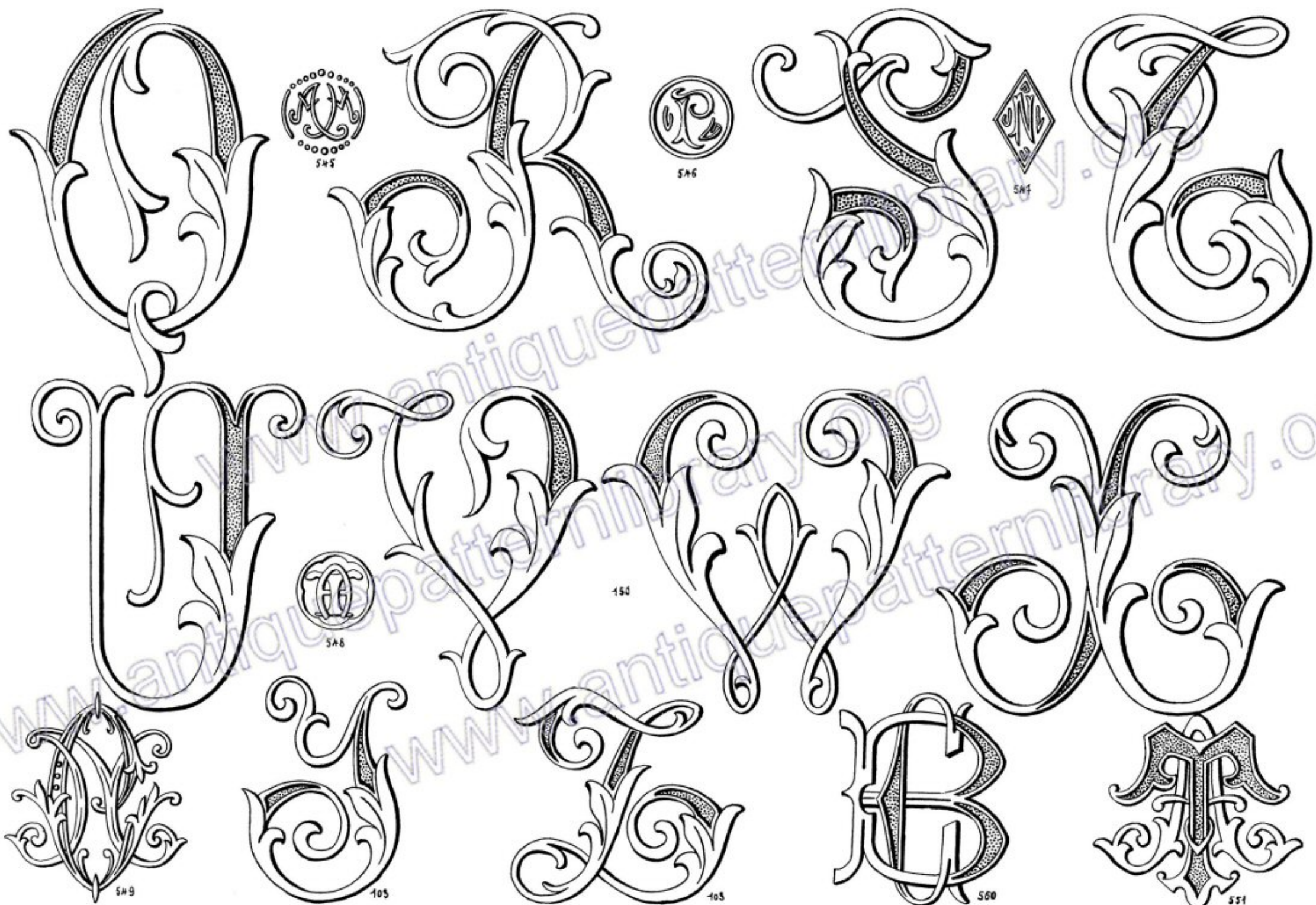

www.antiquepatternlibrary.org 2015.09



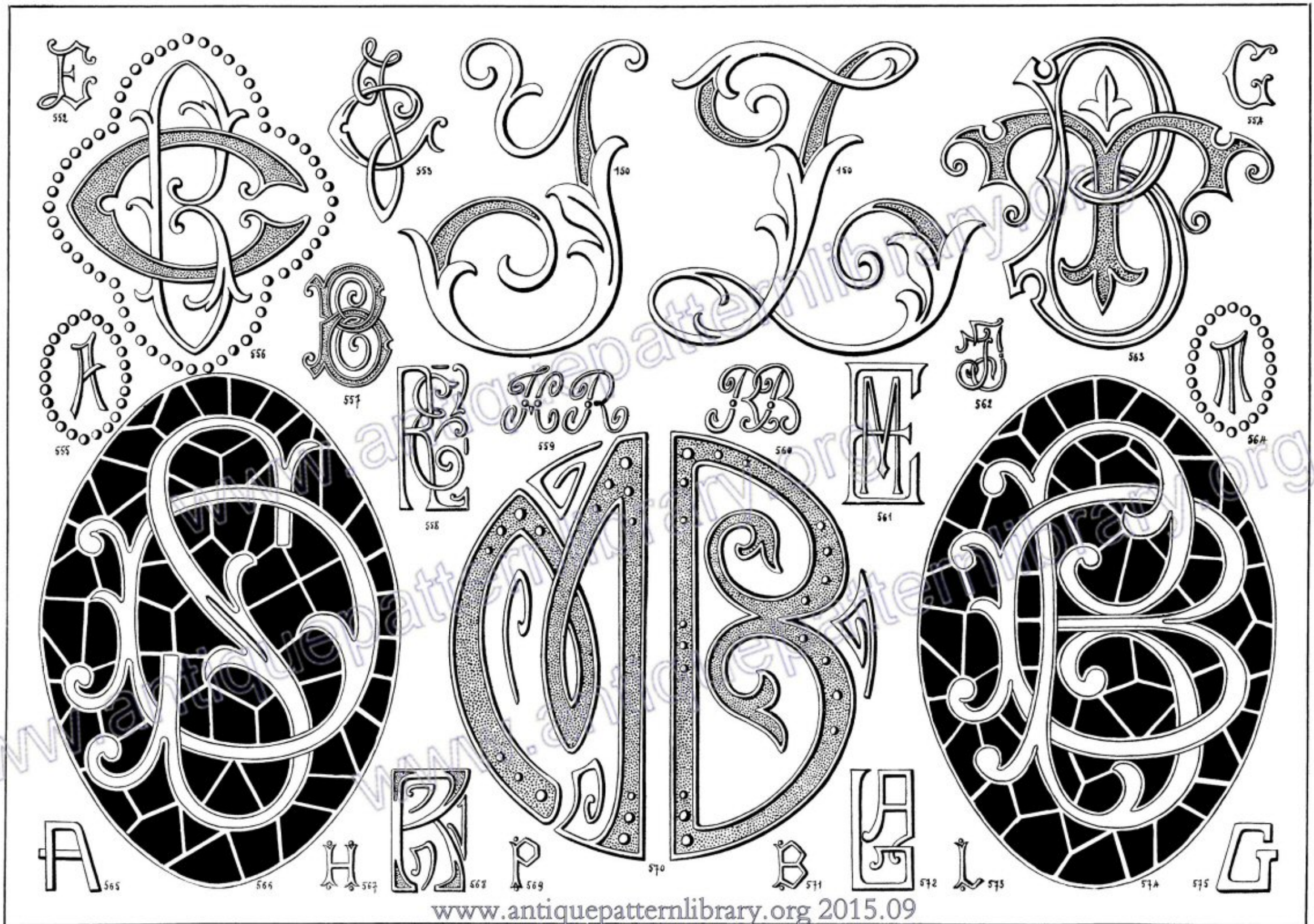

www.antiquepatternlibrary.org 2015.09



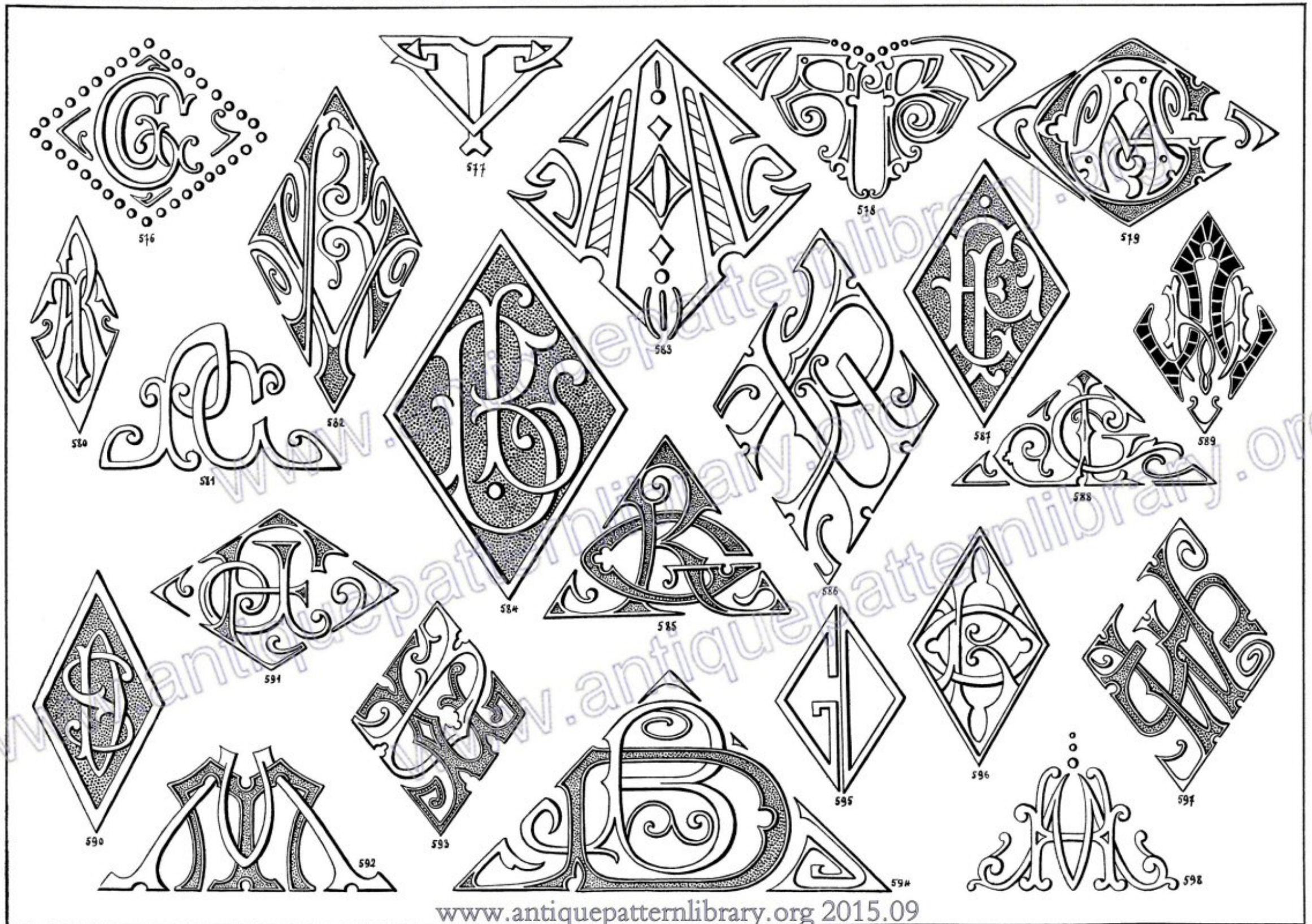

www.anticpatternlibrary.org 2015.09



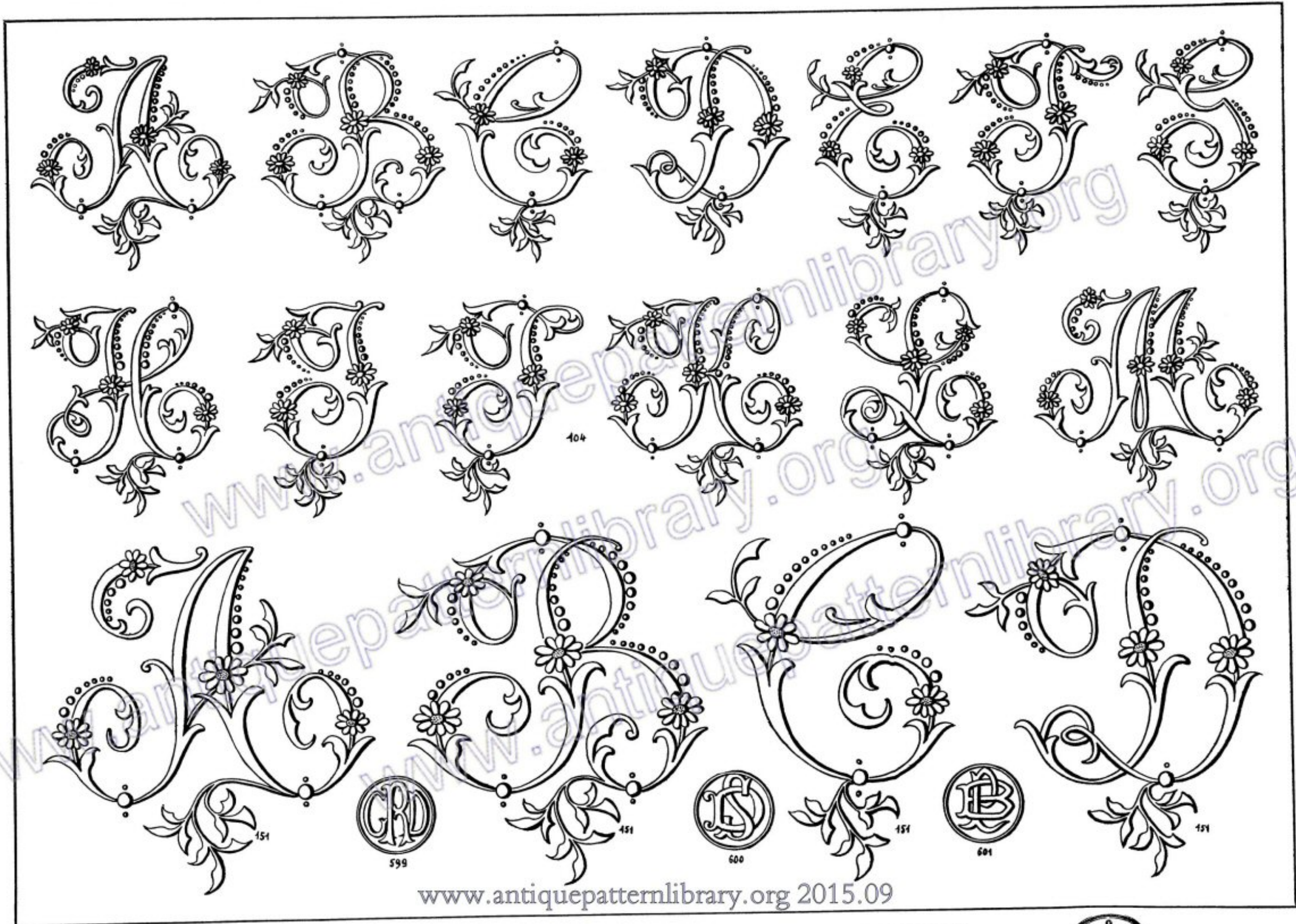

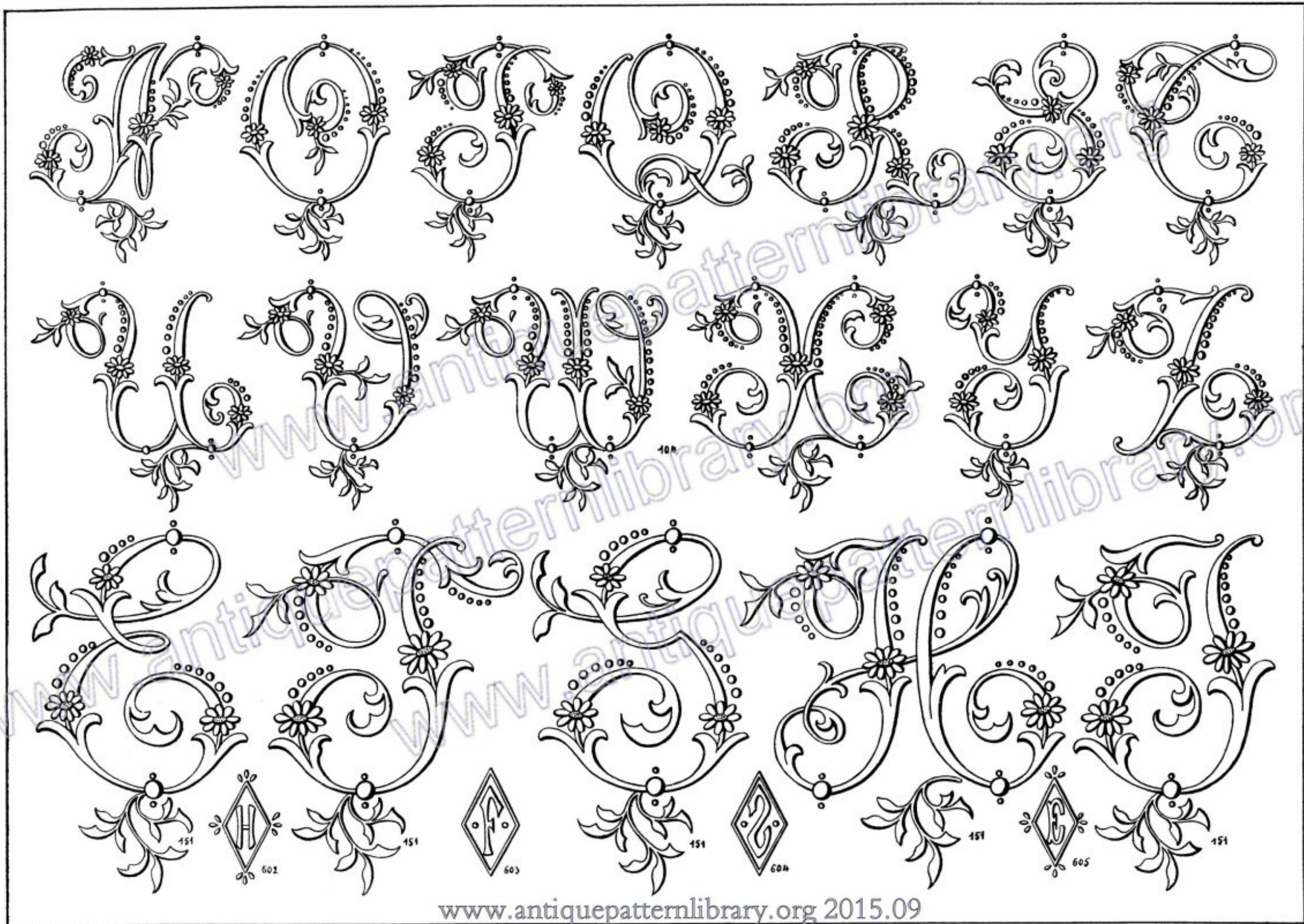

www.antiq...patternlibrary.org 2015.09



COTON A BRODER BRILLANTÉ " A LA CROIX " CARTIER-BRESSON



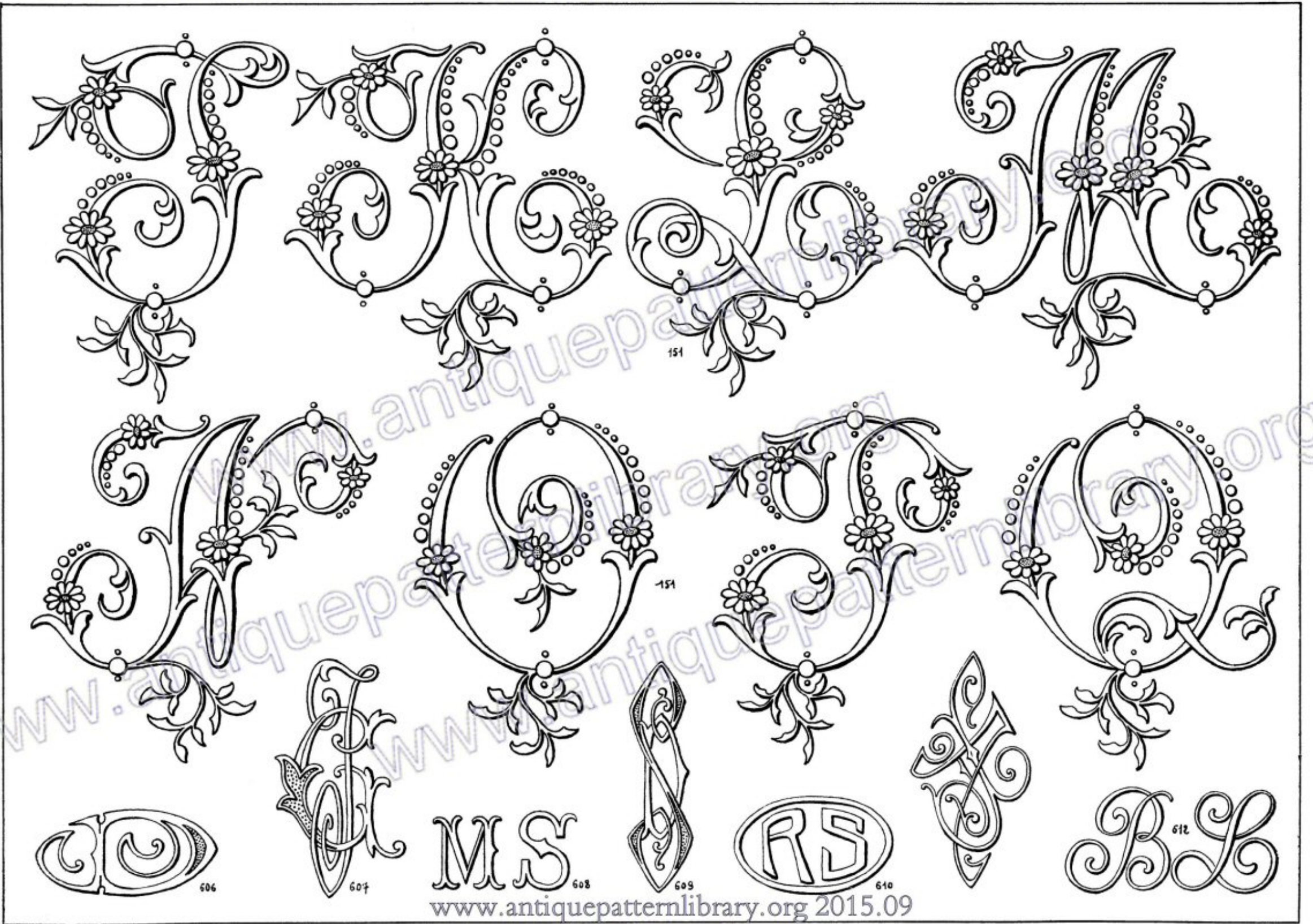



www.antiquepatternlibrary.org 2015.09



COTON A BRODER BRILLANTÉ "A LA CROIX" CARTIER-BRESSON





www.antiquepatternlibrary.org 2015.09



COTON A BRODER BRILLANTÉ "A LA CROIX" CARTIER-BRESSON





885



928



929



930



884



931



932



937



935



934



935



936



938



939



940



944



942



943



944



945



941



947



948



949



950



952



953



954



956



886



957



958



959



960



886

www.antiquepatternlibrary.org 2015.09





66



66



66



624

622

623

66

624

625

626

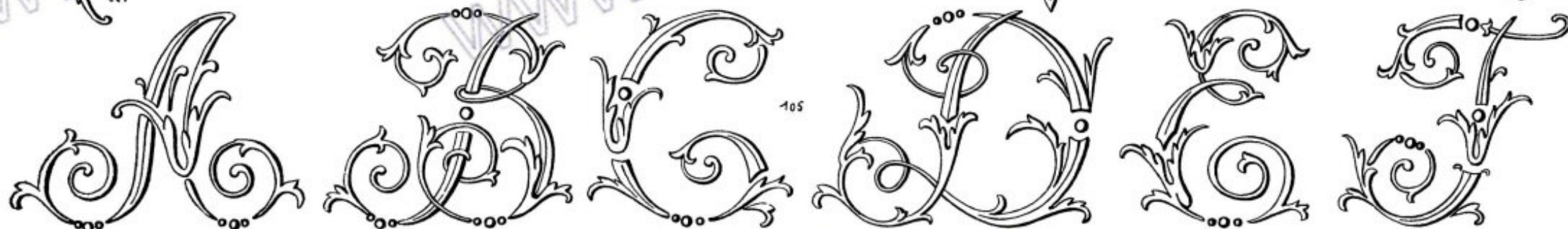

105



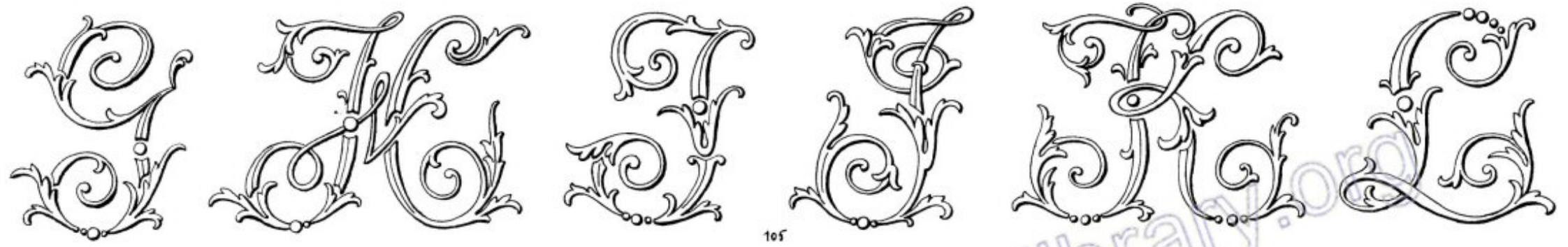

www.antiquepatternlibrary.org 2015.09



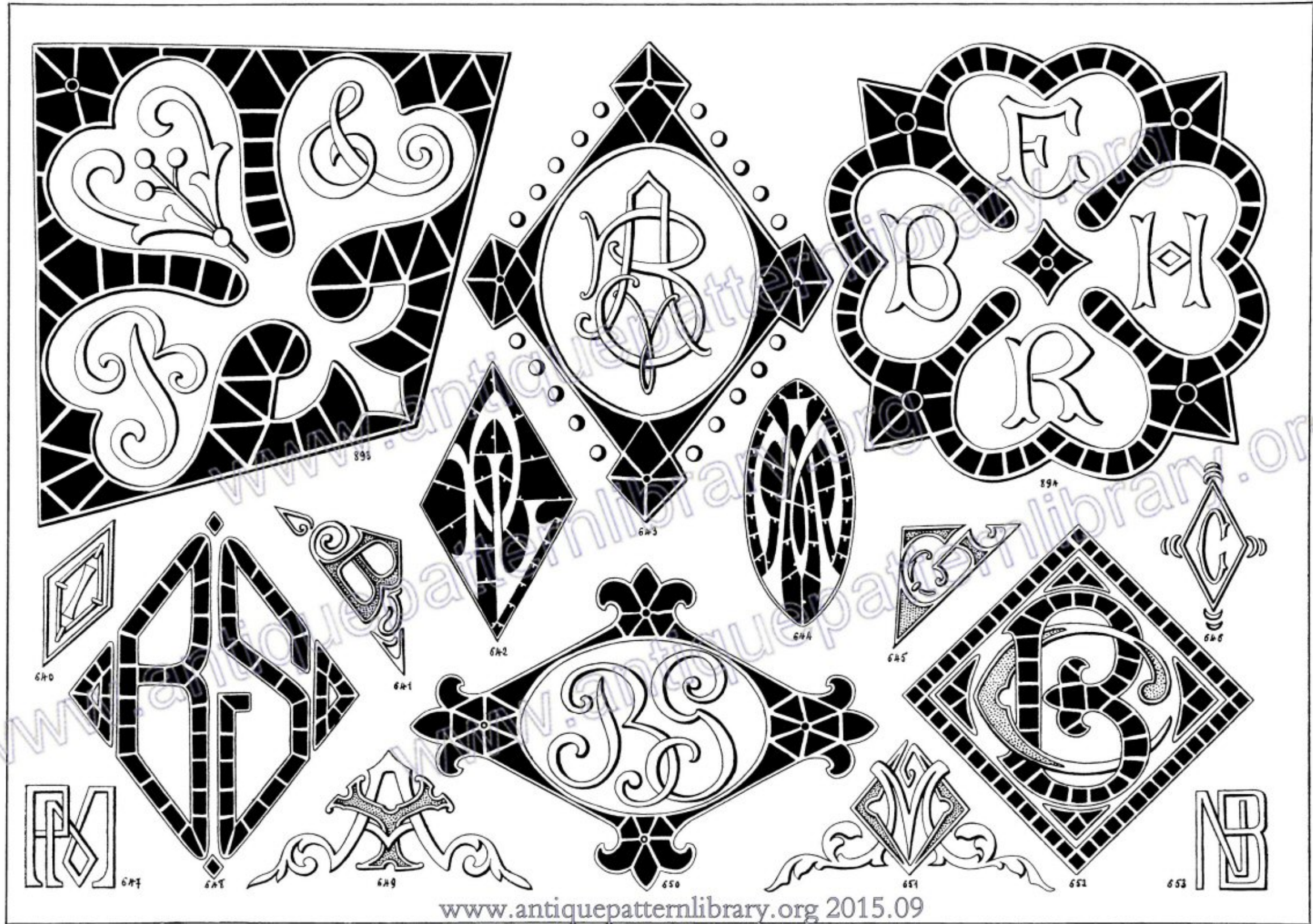



652

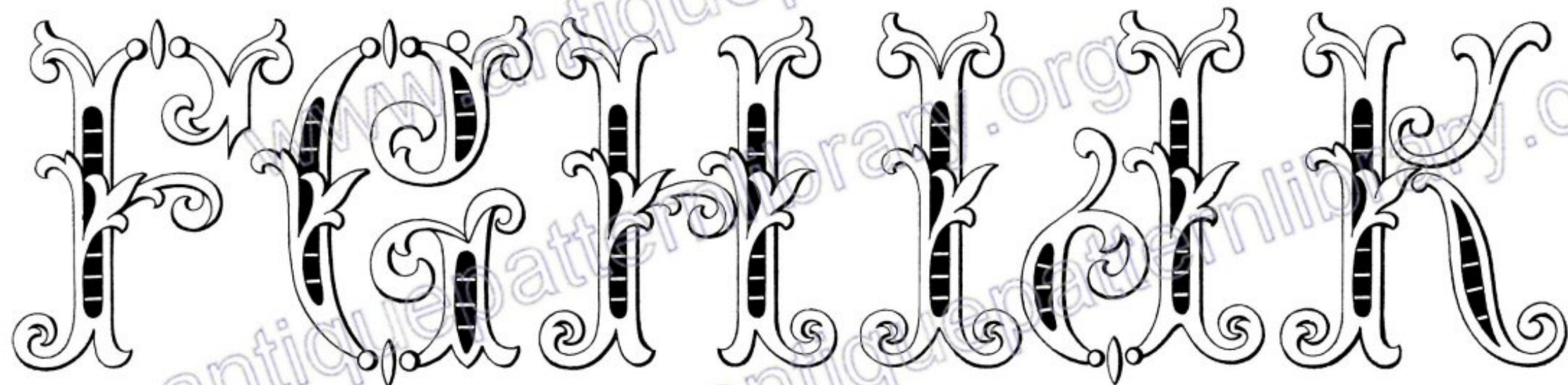

654

655

656

657

658

659

www.antiquepatternlibrary.org 2015.09



COTON A BRODER BRILLANTÉ "A LA CROIX" CARTIER-BRESSON

5A



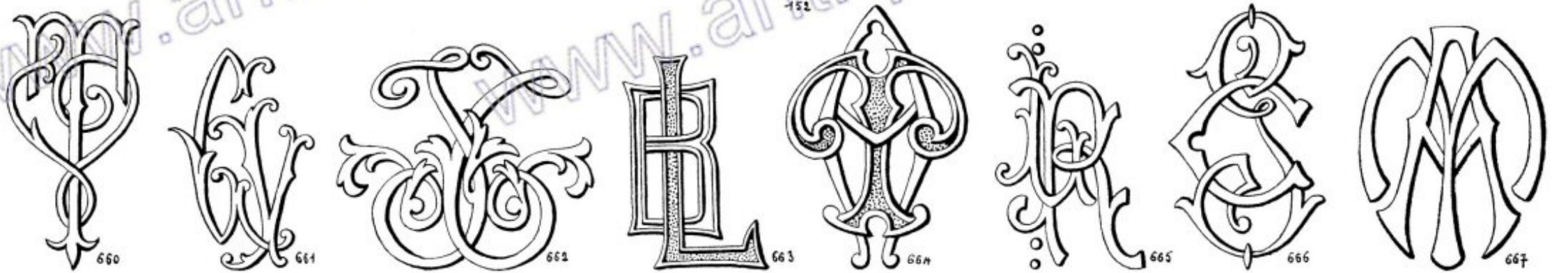
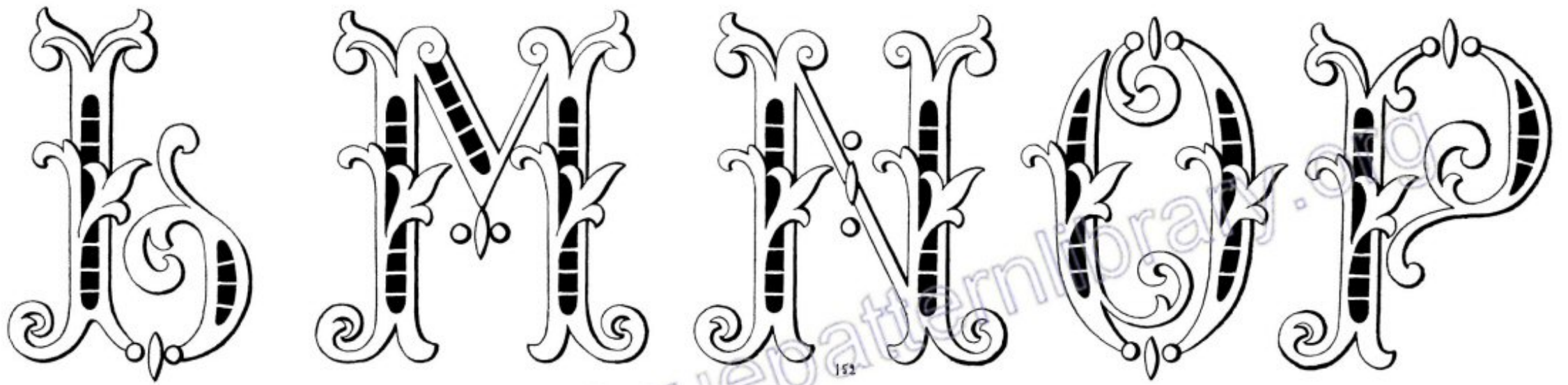

www.anticuepatternlibrary.org 2015.09



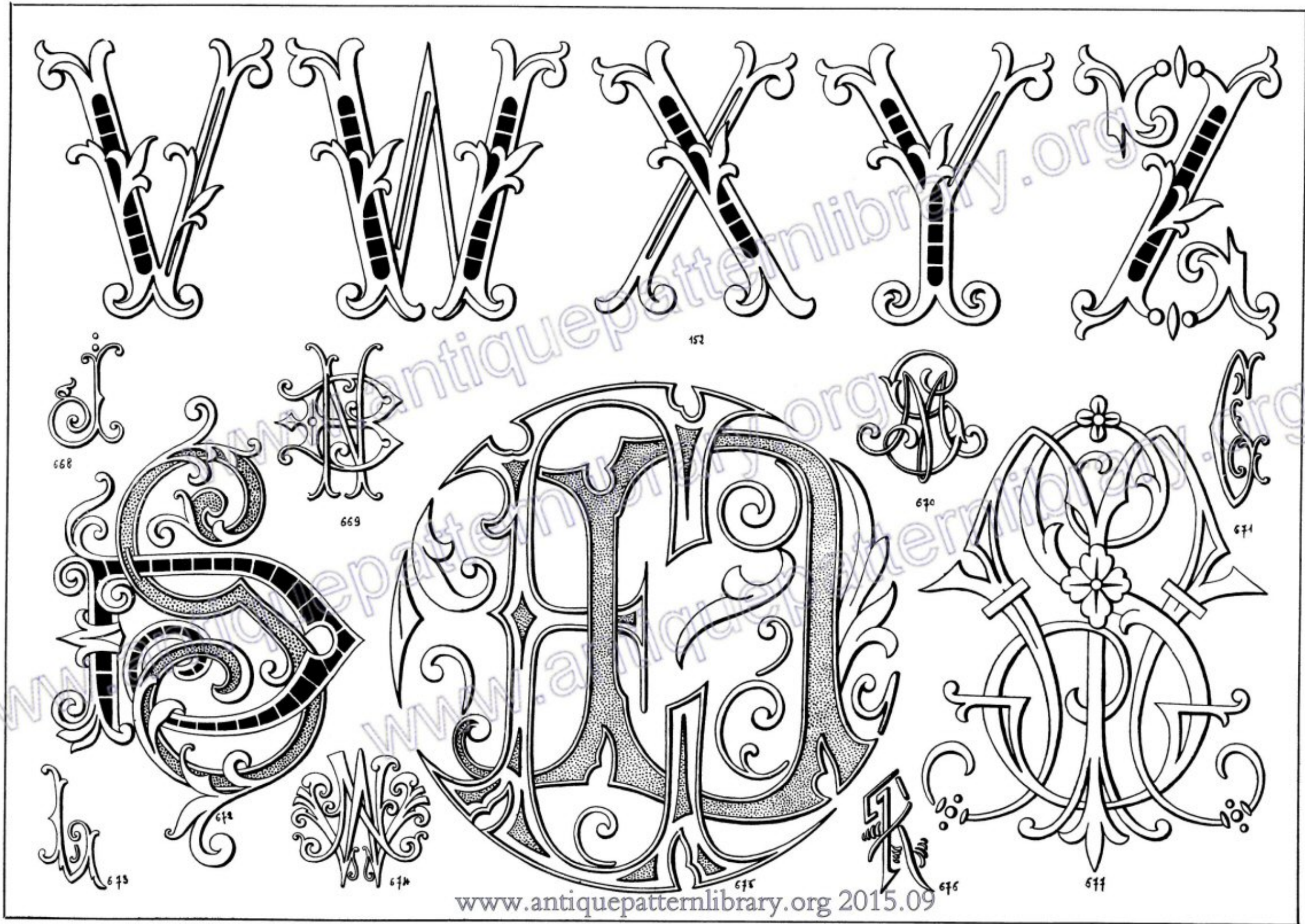

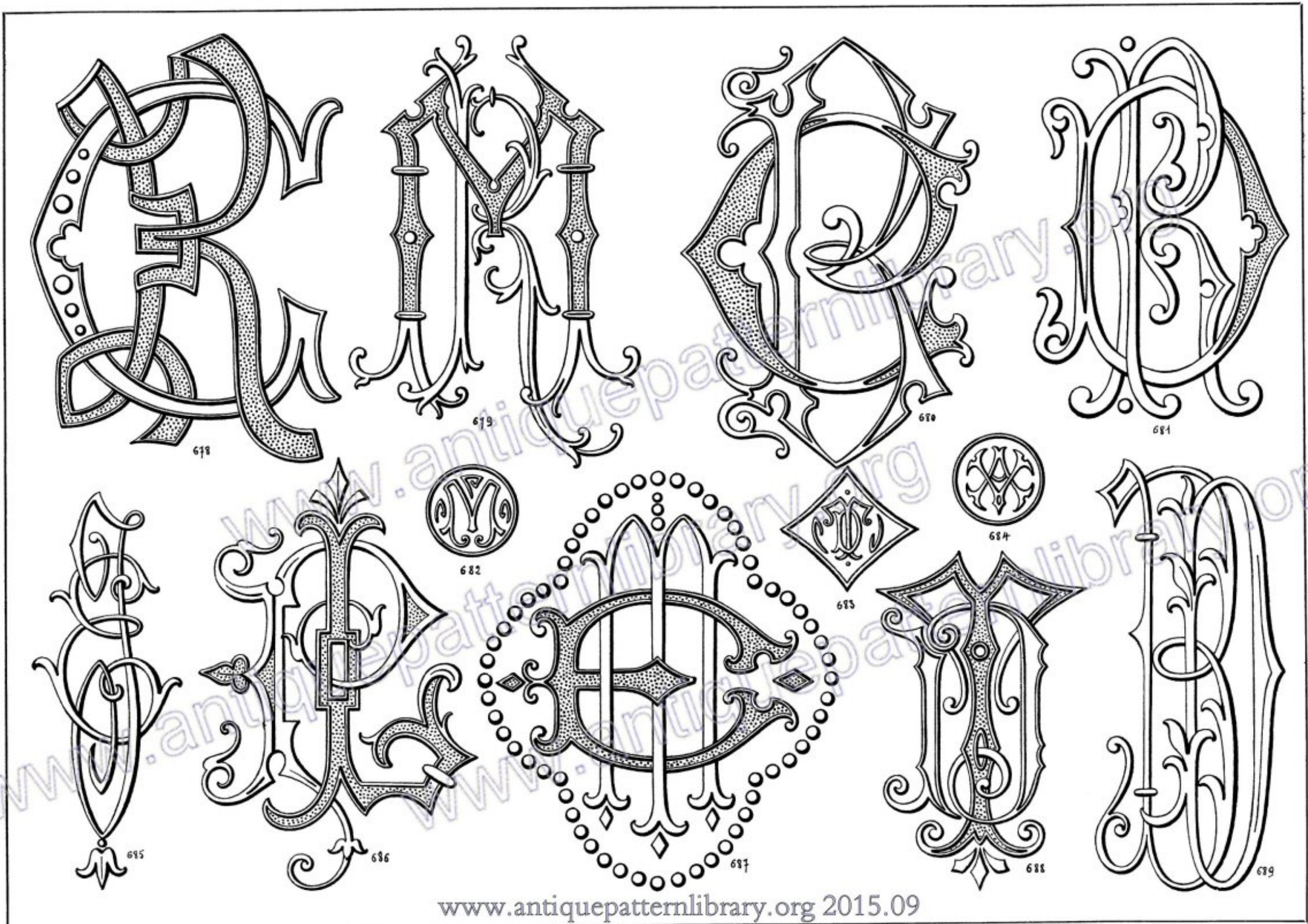

www.anticuepatternlibrary.org 2015.09



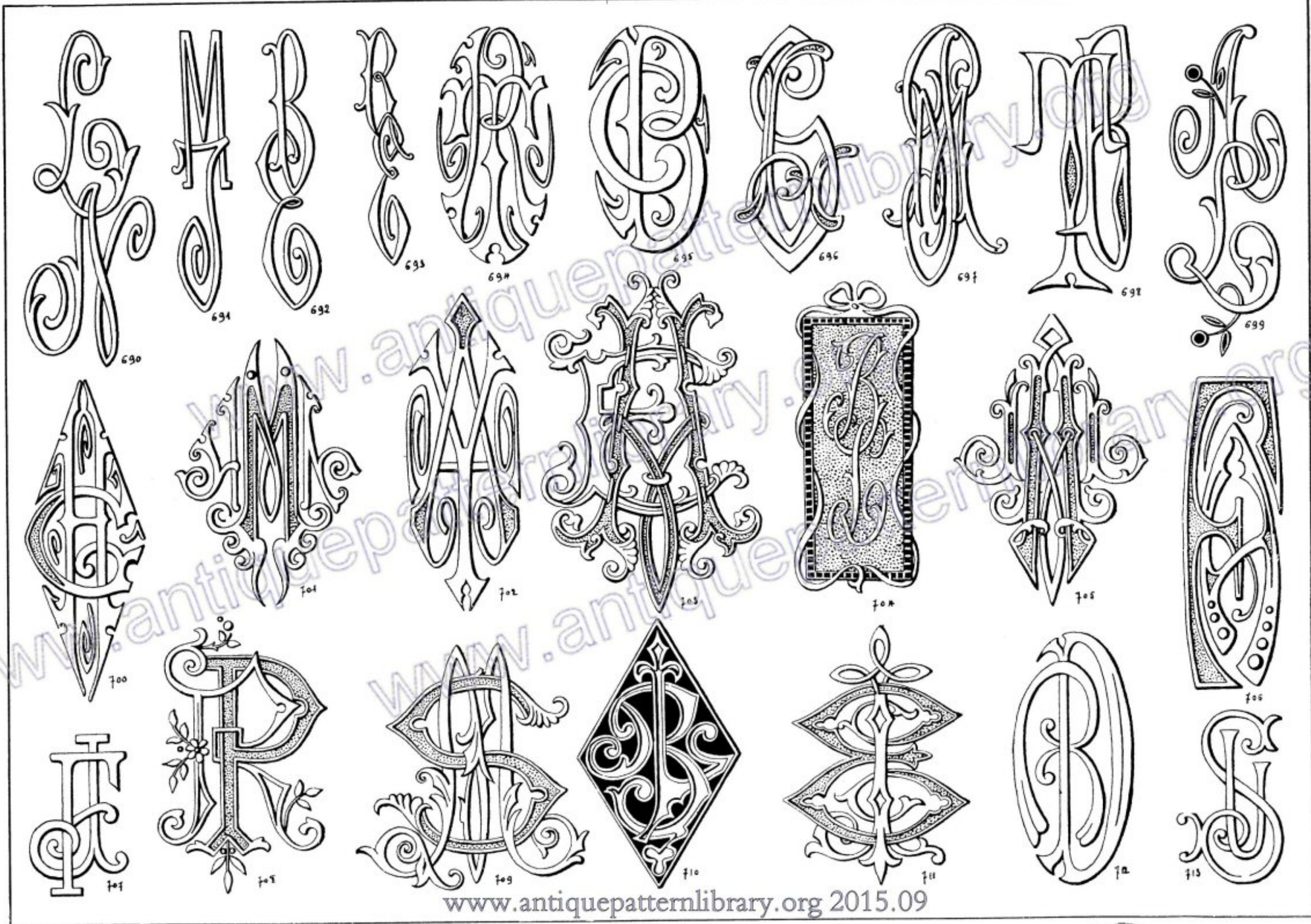

Pour tous les Ouvrages de Broderie

nous recommandons d'employer le

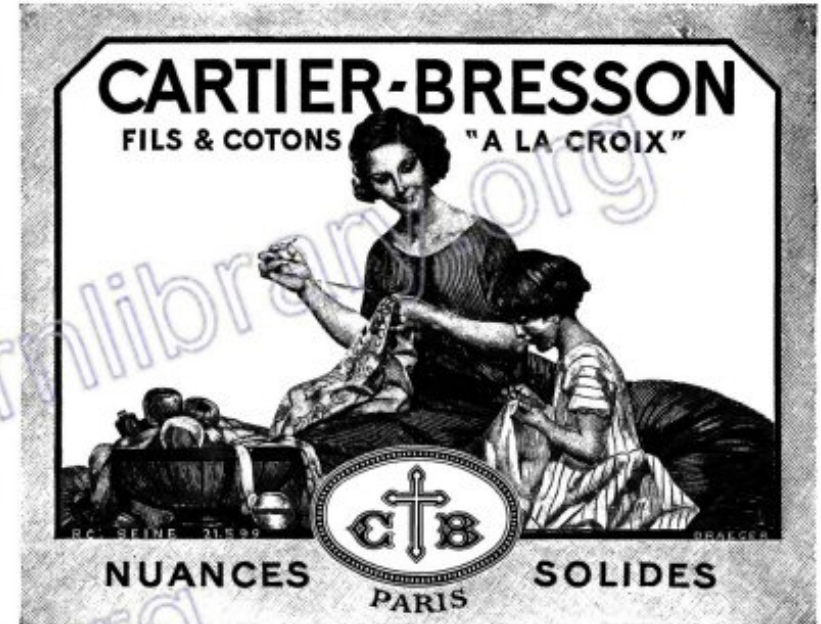

COTON A BRODER BRILLANTÉ C·B "A LA CROIX"

Se fait : en Gros Écheveaux en Blanc Neige, en Blanc Azuré, Écru et Rouge Grand Teint, Article 210, (Étiquette bleue) dans les N°
— en Petits Écheveaux en Blanc, Article 208 (Étiquette grenat) dans les N°

8	12	16	18-20-22	25	30	35	40	45		50	60		
0	1	2	3	4	5	6	7	8	9	10	12	14	16

Nota. — Les numeros placés dans la même colonne se correspondent comme grosseur.

L'Article 208, Petits Écheveaux, se fait également en :

Rouge Grand Teint de N° 0 à 10. — Noir Grand Teint, Écru, Bleu Indigo, Rose clair dans les N° 1, 2, 3, 4, 5, 6, 8. — Nombreuses autres Nuances Solides dans les N° 3, 4, 5, 6, 8.

Emploi des principaux numéros de **COTON A BRODER BRILLANTÉ C·B :**

	Toile à Draps	Toile pour Nappes, Serviettes et Taies	Toile Ancienne pour Ouvrages de Dames	Percalé pour Lingerie	Batiste, Linon de fil
Gros Écheveaux. . N°	16	18	20	25	30
Petits Écheveaux . N°	2	3	3	4	5

Toutes les NUANCES des Articles CARTIER-BRESSON pour Ouvrages de Dames sont SOLIDES

